

DURANGO EUSKALTEGIA

2019ko 4. hiruhilekoari dagokion kitapena

Liquidación 4º trimestre de 2019

Ejecución del presupuesto

Sarrerak / Ingresos			
Kontzeptuak / Conceptos	Aurreikusitakoa Presupuestado	Kitatuta Liquidado	Jasota Cobrado
Tasak emandako zerbitzuagatik Tasas por prestación del servicio	47.500,00	45.166,92	35.994,55
III kapituluko beste sarrera batzuk Otros ingresos del cap. III	-	0,03	0,03
Udalaren ekarpena Aportación municipal	345.824,34	345.824,34	345.824,34
HABEren ekarpena Aportación de HABE	263.031,00	287.912,36	237.953,38
Beste digulaguntza batzuk eta enpresen ekarpenak Otras subvenciones y aportaciones de empresas	-	-	-
Ondarezko sarrerak (interesak ...) Ingresos patrimoniales (intereses, etc.)	1,00	-	-
VI, VII, VIII eta IX kapitulueta sarrerak Ingresos de los cap. VI, VII, VIII y IX	32.124,55	-	-
Ohiko diru-sarrerak Ingresos Corrientes	656.356,34	678.903,65	619.772,30
Kapital sarrerak Ingresos de Capital	32.124,55	-	-
Sarrerak guztira Total Ingresos	688.480,89	678.903,65	619.772,30

Sarrenen (ohikoak) ratioak Ratios de ingresos (corrientes)	Zenbatekoa Importe	%
Kitatzeko geratzen dena Pendiente de liquidar	- 22.547,31	-3,44%
Kobratzeko geratzen dena Pendiente de cobrar	59.131,35	8,71%
Burututakoaren % % de ejecución		103,44%

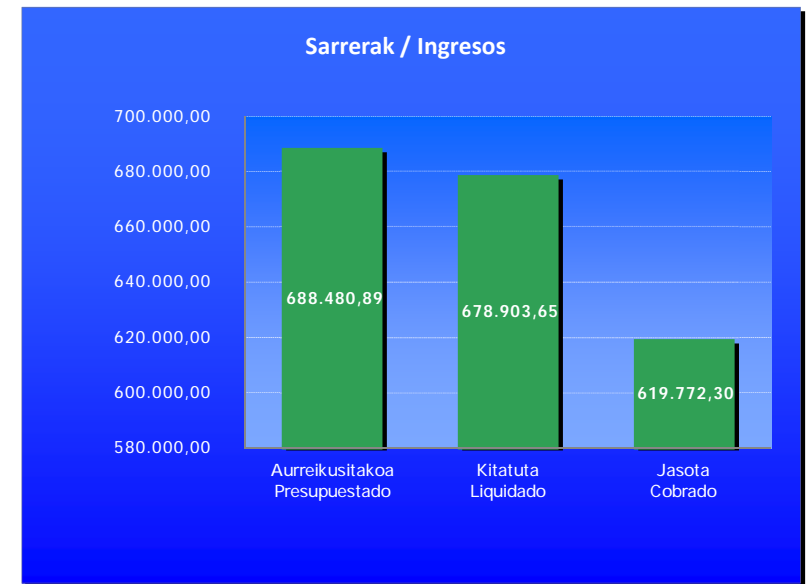

DURANGO EUSKALTEGIA

2019ko 4. hiruhilekoari dagokion kitapena
Liquidación 4º trimestre de 2019

Ejecución del presupuesto

Gastuak / Gastos				
Kontzeptuak / Conceptos	Aurreikusitakoa Presupuestado	Erabilitakoa Gastado	Fakturatutakoa Facturado	Ordaindut akoa Pagado
Pertsonala Personal	585.228	563.619	563.619	552.047
Mantenua, zerbitzuak, kontsumoak etab Mantenimiento, servicios, consumos etc. .	76.530	60.028	59.527	59.527
Bekak Becas	1.500	1.415	1.415	1.415
Beste gastu batzuk Otros gastos				
Inbertsioak Inversiones	18.844	18.844		
Beste kapital gastu batzuk Otros Gastos de capital	6.379			
Ohiko gastuak Gastos corrientes	663.259	625.062	624.561	612.990
Kapital gastuak Gastos de capital	25.222	18.844	0	0
Gastuak guztira Total Gastos	688.481	643.905	624.561	612.990

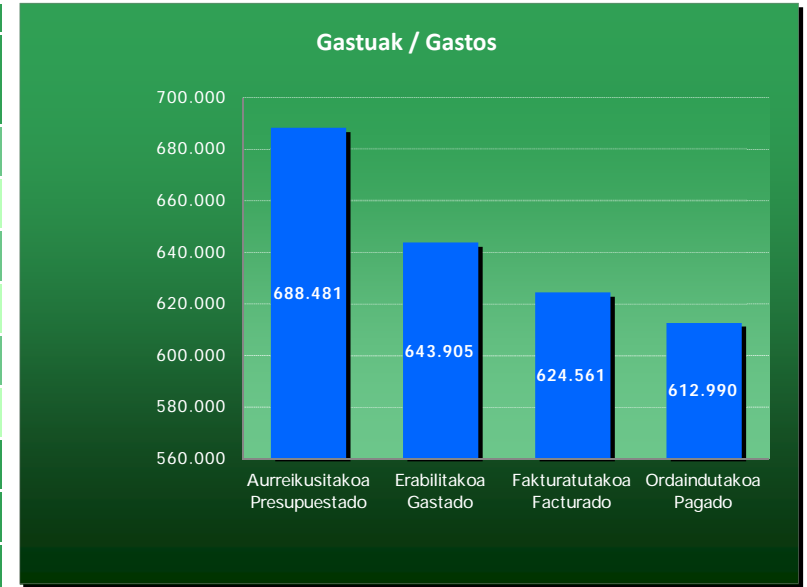

Gastuen ratioak (ohikoak) / Ratios de gastos (corrientes)	Zenbatekoa Importe	%
Erabilgarria (Aurrikusitakoa-gastatutakoa)	38.197	6%
Bideratzeko dagoena (erabilitakoa-fakt)	501	0%
Pendiente de tramitar (gastado-facturado)	11.571	2%
Ordaintzeko dagoena (fakt.-ordaindutakoa)		
Pendiente de pagar (facturado-pagado)		
Erabilitakoaren %a % de ejecución		94%



**UDAL
EUSKALTEGIA**

DURANGO
Udala • Ayuntamiento

Udal Euskaltegia

AURREKONTUAREN LIKIDAZIOA LIQUIDACIÓN DEL PRESUPUESTO

31/12/2019



**UDAL
EUSKALTEGIA**

DURANGO
Udala • Ayuntamiento

Udal Euskaltegia

AURREKONTU-SARRERAK INGRESOS PRESUPUESTARIOS

31/12/2019



**UDAL
EUSKALTEGIA**

DURANGO
Udala • Ayuntamiento

Udal Euskaltegia

AURREKONTU-SARRERAK INGRESOS PRESUPUESTARIOS URTEKOAK CORRIENTES

**Sailkapena Kapituluak
Clasificación por Capítulos**

31/12/2019

O.A.A. EUSKALTEGI MUNICIPAL - 2019

Estado de situación del presupuesto de ingresos por capítulos al 31/12/2019

% Ejec.= DR Neto / Actual

Cap.	CONCEPTO	Inicial	Actual	DR Anul.	DR Neto	Deudores	I	I Neto	Saldo	% Ejec.
		Modificac.	DR	Devoluc.	OI	Acreedores	Dev. I			
	Capítulo: 3	47.500,00 0,00	47.500,00 53.783,10	0,00 8.616,15	45.166,95 0,00	9.172,37 0,00	44.610,73 8.616,15	35.994,58	2.333,05	95,09%
	Capítulo: 4	597.563,04 11.292,30	608.855,34 633.736,70	0,00 0,00	633.736,70 0,00	49.958,98 0,00	583.777,72 0,00	583.777,72	-24.881,36	104,09%
	Capítulo: 5	1,00 0,00	1,00 0,00	0,00 0,00	0,00 0,00	0,00 0,00	0,00 0,00	0,00	1,00	0,00%
	Capítulo: 8	6.378,60 25.745,95	32.124,55 0,00	0,00 0,00	0,00 0,00	0,00 0,00	0,00 0,00	0,00	32.124,55	0,00%
	Total General	651.442,64 37.038,25	688.480,89 687.519,80	0,00 8.616,15	678.903,65 0,00	59.131,35 0,00	628.388,45 8.616,15	619.772,30	9.577,24	98,61%



**UDAL
EUSKALTEGIA**

DURANGO
Udala • Ayuntamiento

Udal Euskaltegia

AURREKONTU-SARRERAK INGRESOS PRESUPUESTARIOS URTEKOAK CORRIENTES

**Sailkapen Ekonomikoa
Clasificación por Económico**

31/12/2019

O.A.A. EUSKALTEGI MUNICIPAL - 2019

Estado de situación del presupuesto de ingresos por conceptos al 31/12/2019

% Ejec. = DR Neto / Actual

Concep.	CONCEPTO	Inicial	Actual	DR Anul.	DR Neto	Deudores	I	I Neto	Saldo	% Ejec.
		Modificac.	DR	Devoluc.	OI	Acreedores	Dev. I			
	Concepto: 341	47.500,00 0,00	47.500,00 53.783,07	0,00 8.616,15	45.166,92 0,00	9.172,37 0,00	44.610,70 8.616,15	35.994,55	2.333,08	95,09%
	Artículo: 34	47.500,00 0,00	47.500,00 53.783,07	0,00 8.616,15	45.166,92 0,00	9.172,37 0,00	44.610,70 8.616,15	35.994,55	2.333,08	95,09%
	Concepto: 399	0,00 0,00	0,00 0,03	0,00 0,00	0,03 0,00	0,00 0,00	0,03 0,00	0,03	-0,03	
	Artículo: 39	0,00 0,00	0,00 0,03	0,00 0,00	0,03 0,00	0,00 0,00	0,03 0,00	0,03	-0,03	
	Capítulo: 3	47.500,00 0,00	47.500,00 53.783,10	0,00 8.616,15	45.166,95 0,00	9.172,37 0,00	44.610,73 8.616,15	35.994,58	2.333,05	95,09%
	Concepto: 411	263.031,00 0,00	263.031,00 287.912,36	0,00 0,00	287.912,36 0,00	49.958,98 0,00	237.953,38 0,00	237.953,38	-24.881,36	109,46%
	Artículo: 41	263.031,00 0,00	263.031,00 287.912,36	0,00 0,00	287.912,36 0,00	49.958,98 0,00	237.953,38 0,00	237.953,38	-24.881,36	109,46%
	Concepto: 430	334.532,04 11.292,30	345.824,34 345.824,34	0,00 0,00	345.824,34 0,00	0,00 0,00	345.824,34 0,00	345.824,34	0,00	100,00%
	Artículo: 43	334.532,04 11.292,30	345.824,34 345.824,34	0,00 0,00	345.824,34 0,00	0,00 0,00	345.824,34 0,00	345.824,34	0,00	100,00%
	Capítulo: 4	597.563,04 11.292,30	608.855,34 633.736,70	0,00 0,00	633.736,70 0,00	49.958,98 0,00	583.777,72 0,00	583.777,72	-24.881,36	104,09%
	Concepto: 560	1,00 0,00	1,00 0,00	0,00 0,00	0,00 0,00	0,00 0,00	0,00 0,00	0,00	1,00	0,00%
	Artículo: 56	1,00 0,00	1,00 0,00	0,00 0,00	0,00 0,00	0,00 0,00	0,00 0,00	0,00	1,00	0,00%

Concep.	CONCEPTO	Inicial	Actual	DR Anul.	DR Neto	Deudores	I	I Neto	Saldo	% Ejec.
		Modificac.	DR	Devoluc.	OI	Acreedores	Dev. I			
	Capítulo: 5	1,00 0,00	1,00 0,00	0,00 0,00	0,00 0,00	0,00 0,00	0,00 0,00	0,00 0,00	1,00	0,00%
	Concepto: 833	6.378,60 0,00	6.378,60 0,00	0,00 0,00	0,00 0,00	0,00 0,00	0,00 0,00	0,00 0,00	6.378,60	0,00%
	Artículo: 83	6.378,60 0,00	6.378,60 0,00	0,00 0,00	0,00 0,00	0,00 0,00	0,00 0,00	0,00 0,00	6.378,60	0,00%
	Concepto: 870	0,00 25.745,95	25.745,95 0,00	0,00 0,00	0,00 0,00	0,00 0,00	0,00 0,00	0,00 0,00	25.745,95	0,00%
	Artículo: 87	0,00 25.745,95	25.745,95 0,00	0,00 0,00	0,00 0,00	0,00 0,00	0,00 0,00	0,00 0,00	25.745,95	0,00%
	Capítulo: 8	6.378,60 25.745,95	32.124,55 0,00	0,00 0,00	0,00 0,00	0,00 0,00	0,00 0,00	0,00 0,00	32.124,55	0,00%
	Total General	651.442,64 37.038,25	688.480,89 687.519,80	0,00 8.616,15	678.903,65 0,00	59.131,35 0,00	628.388,45 8.616,15	619.772,30	9.577,24	98,61%



**UDAL
EUSKALTEGIA**

DURANGO
Udala • Ayuntamiento

Udal Euskaltegia

AURREKONTU-SARRERAK INGRESOS PRESUPUESTARIOS URTEKOAK CORRIENTES

Aurrekontu-guzapenaren grafikoa
Gráfico de ejecución Presupuestaria

31/12/2019

O.A.A. EUSKALTEGI MUNICIPAL - 2019

Estado de Situación del Presupuesto de Ingresos al 31/12/2019

Ppto.Inicial	Ppto.Definitivo	DR	DR Neto	Deudores	I	I Neto	Saldo	Ind. Modifica	Ind. Ejec. Pptaria.	Ind. Cobros
Modificac.		DR Anul.	OI		Dev. I					
651.442,64	688.480,89	687.519,80	678.903,65	59.131,35	628.388,45	619.772,30	9.577,24	5,69%	98,61%	91,29%
37.038,25		8.616,15	0,00		8.616,15					

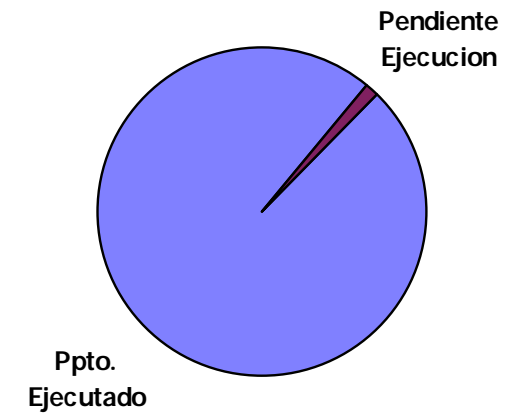
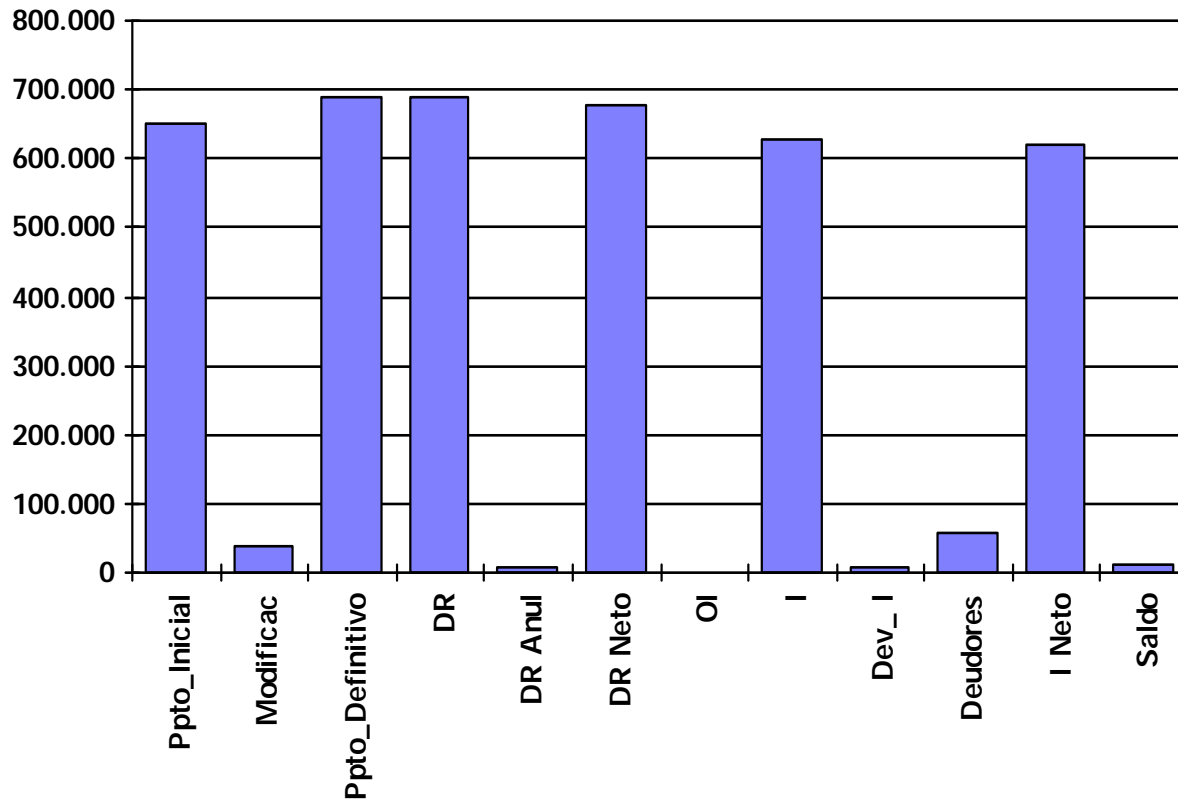



**UDAL
EUSKALTEGIA**

DURANGO
Udala • Ayuntamiento

Udal Euskaltegia

**AURREKONTU-SARRERAK
INGRESOS PRESUPUESTARIOS
URTEKOAK
CORRIENTES**

**Kreditu-aldaketak
Modificaciones de crédito**

31/12/2019

O.A.A. EUSKALTEGI MUNICIPAL - 2019

Modificaciones del Presupuesto de Ingresos 2019

Concepto	Inicial	Aumentos	Disminuciones	Definitivo
34101 MATRICULAS / ESTANCIAS	47.500,00	0,00	0,00	47.500,00
39901 IMPREVISTOS	0,00	0,00	0,00	0,00
41101 SUBVENCIONES HABE	263.031,00	0,00	0,00	263.031,00
43001 APORTACION MUNICIPAL	334.532,04	11.292,30	0,00	345.824,34
56001 INGRESOS FINANCIEROS	1,00	0,00	0,00	1,00
83301 PRESTAMOS AL PERSONAL	6.378,60	0,00	0,00	6.378,60
87002 INCORPORACIÓN DE CRÉDITOS	0,00	25.745,95	0,00	25.745,95
Totales	651.442,64	37.038,25	0,00	688.480,89



**UDAL
EUSKALTEGIA**

DURANGO
Udala • Ayuntamiento

Udal Euskaltegia

AURREKONTU-SARRERAK INGRESOS PRESUPUESTARIOS URTEKOAK CORRIENTES

**Kreditu-aldaketen grafikoa
Gráfico de modificaciones de crédito**

31/12/2019

O.A.A. EUSKALTEGI MUNICIPAL - 2019

MODIFICACIONES PRESUPUESTARIAS (INGRESOS)

27-feb-2020

Previsión Inicial	Aumentos	Disminuciones	Previsión Actual
651.442,64	37.038,25	0,00	688.480,89

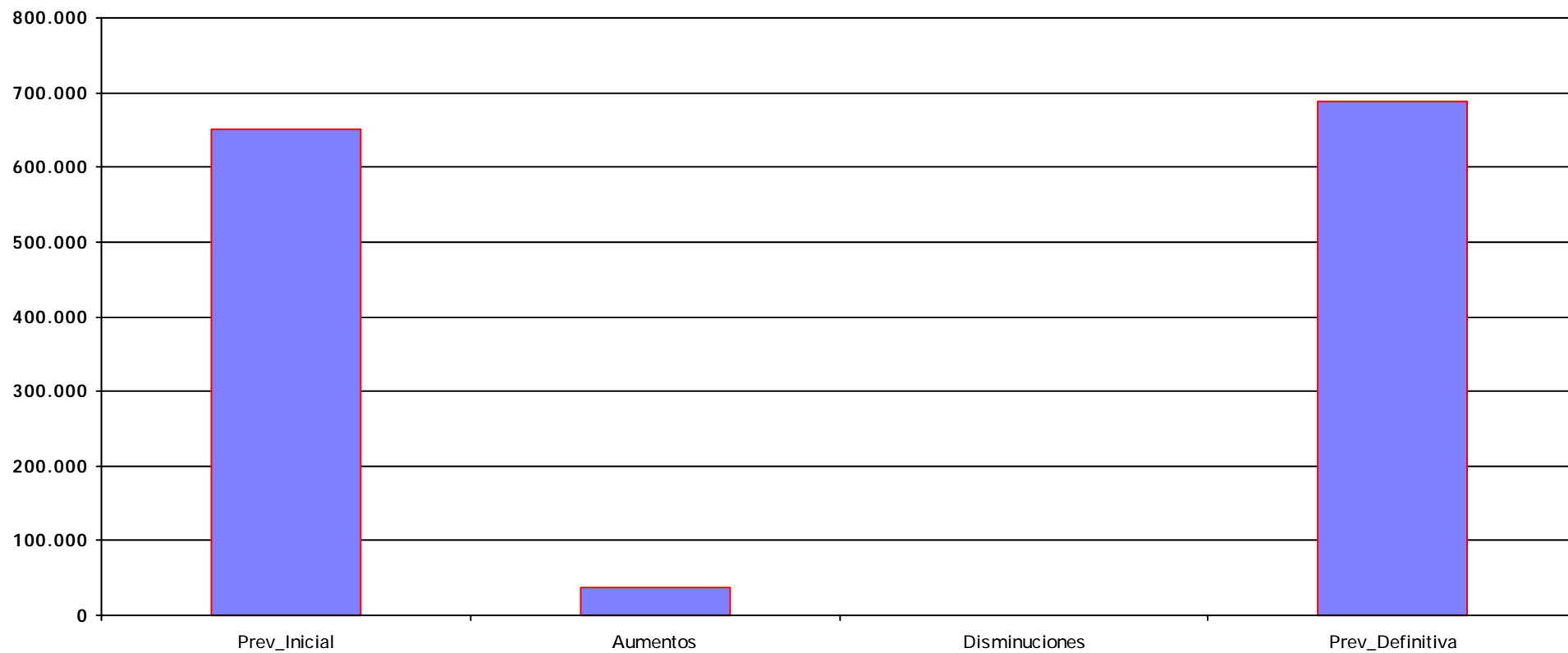



**UDAL
EUSKALTEGIA**

DURANGO
Udala • Ayuntamiento

Udal Euskaltegia

**AURREKONTU-SARRERAK
INGRESOS PRESUPUESTARIOS
ITXITAKOAK
CERRADOS**

Urtea/Kontzeptua
Año/Concepto

31/12/2019

O.A.A. EUSKALTEGI MUNICIPAL - 2019

ESTADO DE SITUACION DE PRESUPUESTOS CERRADOS DE INGRESOS 31/12/2019

% Pte=Pendiente/(Saldo inicial + Rectificaciones)

CONCEPTO	SALDO DE DERECHOS CONTRAIDOS PREVIO		RECTIFICACION	DERECHOS ANULADOS	DERECHOS PENDIENTES	LIQUIDACIONES CANCELADAS		DERECHOS PENDIENTES DE COBRO % Pte.
	INGRESO DIRECTO	INGRESO RECIBO				RECAUDACION	INSOLVENCIA PRESCRIPCIÓN	
2017								
34101/// MATRICULAS / ESTANCIAS	0,00	133,20	0,00	133,20	0,00	0,00	0,00	0,00 0,00%
Total 2017	0,00	133,20	0,00	133,20	0,00	0,00	0,00	0,00 0,00%
2018								
34101/// MATRICULAS / ESTANCIAS	0,00	9.939,80	0,00	269,70	9.670,10	9.670,10	0,00	0,00 0,00%
41101/// SUBVENCIONES HABE	0,00	49.346,65	0,00	0,00	49.346,65	49.346,65	0,00	0,00 0,00%
Total 2018	0,00	59.286,45	0,00	269,70	59.016,75	59.016,75	0,00	0,00 0,00%
Total General EURO:	0,00	59.419,65	0,00	402,90	59.016,75	59.016,75	0,00	0,00 0,00%



**UDAL
EUSKALTEGIA**

DURANGO
Udala • Ayuntamiento

Udal Euskaltegia

AURREKONTU-SARRERAK INGRESOS PRESUPUESTARIOS

**Kredituak itzultzeagatik hartzekodunak
Acreedores por Devolución de Ingresos**

31/12/2019

EJERCICIO CORRIENTE**PRESUPUESTO DE INGRESOS**

DEVOLUCIONES DE INGRESO

APLICACIÓN PRESUPUESTARIA	DESCRIPCION	PENDIENTE DE PAGO A 1 DE ENERO	MODIFICACIONES AL SALDO INICIAL Y ANULACIONES	RECONOCIDAS EN EL EJERCICIO	TOTAL DEVOLUCIONES RECONOCIDAS	PRESCRIPCIONES PAGADAS EN EL EJERCICIO	PENDIENTES DE PAGO A 31 DE DICIEMBRE	
34101	ENTRADAS/MATRICULAS	0,00	0,00	8.616,15	8.616,15	0,00	8.616,15	0,00
TOTAL:		0,00	0,00	8.616,15	8.616,15	0,00	8.616,15	0,00



**UDAL
EUSKALTEGIA**

DURANGO
Udala • Ayuntamiento

Udal Euskaltegia

AURREKONTU-GASTUAK GASTOS PRESUPUESTARIOS

31/12/2019



**UDAL
EUSKALTEGIA**

DURANGO
Udala • Ayuntamiento

Udal Euskaltegia

**AURREKONTU-GASTUAK
GASTOS PRESUPUESTARIOS
URTEKOAK
CORRIENTES**

**Sailkapena Kapituluka
Clasificación por Capítulos**

31/12/2019

O.A.A. EUSKALTEGI MUNICIPAL - 2019

Estado de Situación del Presupuesto de Gastos Por Capítulos al 31/12/2019

Económico	Cto. Inicial	Cto. Definitivo	A	D	O	P	Pagos	Saldo	% Ejec. A
	Modificaciones	Cto. No Disp.	A Pendiente	D Pendiente	O Pendiente	P Pendiente	Reintergros	Reman.	% Ejec. O
Total Capítulo 1 :	567.033,69	585.228,44	563.618,64	563.618,64	563.618,64	563.618,64	552.047,32	21.609,80	96,31%
	18.194,75	0,00	0,00	0,00	0,00	11.571,32	963,62	21.609,80	96,31%
Total Capítulo 2 :	76.530,35	76.530,35	59.527,42	59.527,42	59.527,42	59.527,42	59.527,42	16.502,18	77,78%
	0,00	500,75	0,00	0,00	0,00	0,00	0,00	17.002,93	77,78%
Total Capítulo 4 :	1.500,00	1.500,00	1.414,92	1.414,92	1.414,92	1.414,92	1.414,92	85,08	94,33%
	0,00	0,00	0,00	0,00	0,00	0,00	0,00	85,08	94,33%
Total Capítulo 6 :	0,00	18.843,50	2.843,50	2.843,50	0,00	0,00	0,00	0,00	15,09%
	18.843,50	16.000,00	0,00	2.843,50	0,00	0,00	0,00	18.843,50	0,00%
Total Capítulo 8 :	6.378,60	6.378,60	0,00	0,00	0,00	0,00	0,00	6.378,60	0,00%
	0,00	0,00	0,00	0,00	0,00	0,00	0,00	6.378,60	0,00%
Total General:	651.442,64	688.480,89	627.404,48	627.404,48	624.560,98	624.560,98	612.989,66	44.575,66	91,13%
	37.038,25	16.500,75	0,00	2.843,50	0,00	11.571,32	963,62	63.919,91	90,72%



**UDAL
EUSKALTEGIA**

DURANGO
Udala • Ayuntamiento

Udal Euskaltegia

**AURREKONTU-GASTUAK
GASTOS PRESUPUESTARIOS
URTEKOAK
CORRIENTES**

**Sailkapen Ekonomikoa
Clasificación por Económico**

31/12/2019

O.A.A. EUSKALTEGI MUNICIPAL - 2019

Estado de Situación del Presupuesto de Gastos Por Económicos al 31/12/2019

Económico	Cto. Inicial	Cto. Definitivo	A	D	O	P	Pagos	Saldo	% Ejec. A
	Modificaciones	Cto. No Disp.	A Pendiente	D Pendiente	O Pendiente	P Pendiente	Reintegros	Reman.	% Ejec. O
Económico 13001 :	420.020,34	438.038,37	148.911,09	148.911,09	148.911,09	148.911,09	148.911,09	289.127,28	33,99%
	18.018,03	0,00	0,00	0,00	0,00	0,00	0,00	289.127,28	33,99%
Económico 13002 :	0,00	0,00	228.414,02	228.414,02	228.414,02	228.414,02	228.414,02	-228.414,02	0,00%
	0,00	0,00	0,00	0,00	0,00	0,00	894,22	-228.414,02	0,00%
Total Concepto 130 :	420.020,34	438.038,37	377.325,11	377.325,11	377.325,11	377.325,11	377.325,11	60.713,26	86,14%
	18.018,03	0,00	0,00	0,00	0,00	0,00	894,22	60.713,26	86,14%
Económico 13201 :	0,00	0,00	17.987,42	17.987,42	17.987,42	17.987,42	17.987,42	-17.987,42	0,00%
	0,00	0,00	0,00	0,00	0,00	0,00	0,00	-17.987,42	0,00%
Económico 13202 :	0,00	0,00	32.288,76	32.288,76	32.288,76	32.288,76	32.288,76	-32.288,76	0,00%
	0,00	0,00	0,00	0,00	0,00	0,00	0,00	-32.288,76	0,00%
Total Concepto 132 :	0,00	0,00	50.276,18	50.276,18	50.276,18	50.276,18	50.276,18	-50.276,18	0,00%
	0,00	0,00	0,00	0,00	0,00	0,00	0,00	-50.276,18	0,00%
Total Artículo 13 :	420.020,34	438.038,37	427.601,29	427.601,29	427.601,29	427.601,29	427.601,29	10.437,08	97,62%
	18.018,03	0,00	0,00	0,00	0,00	0,00	894,22	10.437,08	97,62%
Económico 14001 :	20.000,00	20.000,00	0,00	0,00	0,00	0,00	0,00	20.000,00	0,00%
	0,00	0,00	0,00	0,00	0,00	0,00	0,00	20.000,00	0,00%
Total Concepto 140 :	20.000,00	20.000,00	0,00	0,00	0,00	0,00	0,00	20.000,00	0,00%
	0,00	0,00	0,00	0,00	0,00	0,00	0,00	20.000,00	0,00%
Total Artículo 14 :	20.000,00	20.000,00	0,00	0,00	0,00	0,00	0,00	20.000,00	0,00%
	0,00	0,00	0,00	0,00	0,00	0,00	0,00	20.000,00	0,00%
Económico 16001 :	112.831,14	113.007,86	106.441,06	106.441,06	106.441,06	106.441,06	97.585,69	6.566,80	94,19%
	176,72	0,00	0,00	0,00	0,00	8.855,37	0,00	6.566,80	94,19%
Económico 16004 :	8.432,21	8.432,21	0,00	0,00	0,00	0,00	0,00	8.432,21	0,00%
	0,00	0,00	0,00	0,00	0,00	0,00	0,00	8.432,21	0,00%
Económico 16007 :	0,00	0,00	15.336,12	15.336,12	15.336,12	15.336,12	14.058,11	-15.336,12	0,00%
	0,00	0,00	0,00	0,00	0,00	1.278,01	0,00	-15.336,12	0,00%
Económico 16009 :	2.750,00	2.750,00	3.774,43	3.774,43	3.774,43	3.774,43	3.774,43	-1.024,43	137,25%
	0,00	0,00	0,00	0,00	0,00	0,00	0,00	-1.024,43	137,25%
Económico 16011 :	0,00	0,00	8.627,64	8.627,64	8.627,64	8.627,64	7.395,12	-8.627,64	0,00%
	0,00	0,00	0,00	0,00	0,00	1.232,52	0,00	-8.627,64	0,00%
Económico 16013 :	0,00	0,00	1.437,94	1.437,94	1.437,94	1.437,94	1.232,52	-1.437,94	0,00%
	0,00	0,00	0,00	0,00	0,00	205,42	0,00	-1.437,94	0,00%
Total Concepto 160 :	124.013,35	124.190,07	135.617,19	135.617,19	135.617,19	135.617,19	124.045,87	-11.427,12	109,20%
	176,72	0,00	0,00	0,00	0,00	11.571,32	0,00	-11.427,12	109,20%

O.A.A. EUSKALTEGI MUNICIPAL - 2019

Estado de Situación del Presupuesto de Gastos Por Económicos al 31/12/2019

Económico	Cto. Inicial	Cto. Definitivo	A	D	O	P	Pagos	Saldo	% Ejec. A
	Modificaciones	Cto. No Disp.	A Pendiente	D Pendiente	O Pendiente	P Pendiente	Reintegros	Reman.	% Ejec. O
Económico 16301 :	3.000,00	3.000,00	400,16	400,16	400,16	400,16	400,16	2.599,84	13,34%
	0,00	0,00	0,00	0,00	0,00	0,00	69,40	2.599,84	13,34%
Total Concepto 163 :	3.000,00	3.000,00	400,16	400,16	400,16	400,16	400,16	2.599,84	13,34%
	0,00	0,00	0,00	0,00	0,00	0,00	69,40	2.599,84	13,34%
Total Artículo 16 :	127.013,35	127.190,07	136.017,35	136.017,35	136.017,35	136.017,35	124.446,03	-8.827,28	106,94%
	176,72	0,00	0,00	0,00	0,00	11.571,32	69,40	-8.827,28	106,94%
Total Capítulo 1 :	567.033,69	585.228,44	563.618,64	563.618,64	563.618,64	563.618,64	552.047,32	21.609,80	96,31%
	18.194,75	0,00	0,00	0,00	0,00	11.571,32	963,62	21.609,80	96,31%
Económico 21101 :	10.000,00	10.000,00	0,00	0,00	0,00	0,00	0,00	10.000,00	0,00%
	0,00	0,00	0,00	0,00	0,00	0,00	0,00	10.000,00	0,00%
Total Concepto 211 :	10.000,00	10.000,00	0,00	0,00	0,00	0,00	0,00	10.000,00	0,00%
	0,00	0,00	0,00	0,00	0,00	0,00	0,00	10.000,00	0,00%
Económico 21401 :	2.200,00	2.200,00	1.477,70	1.477,70	1.477,70	1.477,70	1.477,70	722,30	67,17%
	0,00	0,00	0,00	0,00	0,00	0,00	0,00	722,30	67,17%
Total Concepto 214 :	2.200,00	2.200,00	1.477,70	1.477,70	1.477,70	1.477,70	1.477,70	722,30	67,17%
	0,00	0,00	0,00	0,00	0,00	0,00	0,00	722,30	67,17%
Total Artículo 21 :	12.200,00	12.200,00	1.477,70	1.477,70	1.477,70	1.477,70	1.477,70	10.722,30	12,11%
	0,00	0,00	0,00	0,00	0,00	0,00	0,00	10.722,30	12,11%
Económico 22001 :	1.800,00	1.800,00	489,48	489,48	489,48	489,48	489,48	1.310,52	27,19%
	0,00	0,00	0,00	0,00	0,00	0,00	0,00	1.310,52	27,19%
Económico 22002 :	2.500,00	2.500,00	1.753,43	1.753,43	1.753,43	1.753,43	1.753,43	746,57	70,14%
	0,00	0,00	0,00	0,00	0,00	0,00	0,00	746,57	70,14%
Económico 22004 :	3.000,00	3.000,00	3.889,12	3.889,12	3.889,12	3.889,12	3.889,12	-889,12	129,64%
	0,00	0,00	0,00	0,00	0,00	0,00	0,00	-889,12	129,64%
Total Concepto 220 :	7.300,00	7.300,00	6.132,03	6.132,03	6.132,03	6.132,03	6.132,03	1.167,97	84,00%
	0,00	0,00	0,00	0,00	0,00	0,00	0,00	1.167,97	84,00%
Económico 22101 :	7.200,00	7.200,00	6.699,25	6.699,25	6.699,25	6.699,25	6.699,25	0,00	93,05%
	0,00	500,75	0,00	0,00	0,00	0,00	0,00	500,75	93,05%
Económico 22102 :	50,00	50,00	0,00	0,00	0,00	0,00	0,00	50,00	0,00%
	0,00	0,00	0,00	0,00	0,00	0,00	0,00	50,00	0,00%
Económico 22109 :	625,00	625,00	673,75	673,75	673,75	673,75	673,75	-48,75	107,80%
	0,00	0,00	0,00	0,00	0,00	0,00	0,00	-48,75	107,80%
Económico 22110 :	3.000,00	3.000,00	1.009,44	1.009,44	1.009,44	1.009,44	1.009,44	1.990,56	33,65%
	0,00	0,00	0,00	0,00	0,00	0,00	0,00	1.990,56	33,65%

O.A.A. EUSKALTEGI MUNICIPAL - 2019

Estado de Situación del Presupuesto de Gastos Por Económicos al 31/12/2019

Económico	Cto. Inicial	Cto. Definitivo	A	D	O	P	Pagos	Saldo	% Ejec. A
	Modificaciones	Cto. No Disp.	A Pendiente	D Pendiente	O Pendiente	P Pendiente	Reintegros	Reman.	% Ejec. O
Total Concepto 221 :	10.875,00	10.875,00	8.382,44	8.382,44	8.382,44	8.382,44	8.382,44	1.991,81	77,08%
	0,00	500,75	0,00	0,00	0,00	0,00	0,00	2.492,56	77,08%
Económico 22201 :	200,00	200,00	138,21	138,21	138,21	138,21	138,21	61,79	69,11%
	0,00	0,00	0,00	0,00	0,00	0,00	0,00	61,79	69,11%
Total Concepto 222 :	200,00	200,00	138,21	138,21	138,21	138,21	138,21	61,79	69,11%
	0,00	0,00	0,00	0,00	0,00	0,00	0,00	61,79	69,11%
Económico 22301 :	200,00	200,00	10,00	10,00	10,00	10,00	10,00	190,00	5,00%
	0,00	0,00	0,00	0,00	0,00	0,00	0,00	190,00	5,00%
Total Concepto 223 :	200,00	200,00	10,00	10,00	10,00	10,00	10,00	190,00	5,00%
	0,00	0,00	0,00	0,00	0,00	0,00	0,00	190,00	5,00%
Económico 22403 :	475,00	475,00	461,40	461,40	461,40	461,40	461,40	13,60	97,14%
	0,00	0,00	0,00	0,00	0,00	0,00	0,00	13,60	97,14%
Total Concepto 224 :	475,00	475,00	461,40	461,40	461,40	461,40	461,40	13,60	97,14%
	0,00	0,00	0,00	0,00	0,00	0,00	0,00	13,60	97,14%
Económico 22603 :	4.500,00	4.500,00	3.928,64	3.928,64	3.928,64	3.928,64	3.928,64	571,36	87,30%
	0,00	0,00	0,00	0,00	0,00	0,00	0,00	571,36	87,30%
Económico 22607 :	2.800,00	2.800,00	647,98	647,98	647,98	647,98	647,98	2.152,02	23,14%
	0,00	0,00	0,00	0,00	0,00	0,00	0,00	2.152,02	23,14%
Económico 22699 :	1.500,00	1.500,00	4.572,32	4.572,32	4.572,32	4.572,32	4.572,32	-3.072,32	304,82%
	0,00	0,00	0,00	0,00	0,00	0,00	0,00	-3.072,32	304,82%
Total Concepto 226 :	8.800,00	8.800,00	9.148,94	9.148,94	9.148,94	9.148,94	9.148,94	-348,94	103,97%
	0,00	0,00	0,00	0,00	0,00	0,00	0,00	-348,94	103,97%
Económico 22701 :	29.880,35	29.880,35	29.792,04	29.792,04	29.792,04	29.792,04	29.792,04	88,31	99,70%
	0,00	0,00	0,00	0,00	0,00	0,00	0,00	88,31	99,70%
Económico 22707 :	6.000,00	6.000,00	3.863,31	3.863,31	3.863,31	3.863,31	3.863,31	2.136,69	64,39%
	0,00	0,00	0,00	0,00	0,00	0,00	0,00	2.136,69	64,39%
Total Concepto 227 :	35.880,35	35.880,35	33.655,35	33.655,35	33.655,35	33.655,35	33.655,35	2.225,00	93,80%
	0,00	0,00	0,00	0,00	0,00	0,00	0,00	2.225,00	93,80%
Total Artículo 22 :	63.730,35	63.730,35	57.928,37	57.928,37	57.928,37	57.928,37	57.928,37	5.301,23	90,90%
	0,00	500,75	0,00	0,00	0,00	0,00	0,00	5.801,98	90,90%
Económico 23001 :	600,00	600,00	121,35	121,35	121,35	121,35	121,35	478,65	20,23%
	0,00	0,00	0,00	0,00	0,00	0,00	0,00	478,65	20,23%
Total Concepto 230 :	600,00	600,00	121,35	121,35	121,35	121,35	121,35	478,65	20,23%
	0,00	0,00	0,00	0,00	0,00	0,00	0,00	478,65	20,23%

O.A.A. EUSKALTEGI MUNICIPAL - 2019

Estado de Situación del Presupuesto de Gastos Por Económicos al 31/12/2019

Económico	Cto. Inicial	Cto. Definitivo	A	D	O	P	Pagos	Saldo	% Ejec. A
	Modificaciones	Cto. No Disp.	A Pendiente	D Pendiente	O Pendiente	P Pendiente	Reintegros	Reman.	% Ejec. O
Total Artículo 23 :	600,00	600,00	121,35	121,35	121,35	121,35	121,35	478,65	20,23%
	0,00	0,00	0,00	0,00	0,00	0,00	0,00	478,65	20,23%
Total Capítulo 2 :	76.530,35	76.530,35	59.527,42	59.527,42	59.527,42	59.527,42	59.527,42	16.502,18	77,78%
	0,00	500,75	0,00	0,00	0,00	0,00	0,00	17.002,93	77,78%
Económico 48105 :	1.500,00	1.500,00	1.414,92	1.414,92	1.414,92	1.414,92	1.414,92	85,08	94,33%
	0,00	0,00	0,00	0,00	0,00	0,00	0,00	85,08	94,33%
Total Concepto 481 :	1.500,00	1.500,00	1.414,92	1.414,92	1.414,92	1.414,92	1.414,92	85,08	94,33%
	0,00	0,00	0,00	0,00	0,00	0,00	0,00	85,08	94,33%
Total Artículo 48 :	1.500,00	1.500,00	1.414,92	1.414,92	1.414,92	1.414,92	1.414,92	85,08	94,33%
	0,00	0,00	0,00	0,00	0,00	0,00	0,00	85,08	94,33%
Total Capítulo 4 :	1.500,00	1.500,00	1.414,92	1.414,92	1.414,92	1.414,92	1.414,92	85,08	94,33%
	0,00	0,00	0,00	0,00	0,00	0,00	0,00	85,08	94,33%
Económico 62201 :	0,00	16.000,00	0,00	0,00	0,00	0,00	0,00	0,00	0,00%
	16.000,00	16.000,00	0,00	0,00	0,00	0,00	0,00	16.000,00	0,00%
Total Concepto 622 :	0,00	16.000,00	0,00	0,00	0,00	0,00	0,00	0,00	0,00%
	16.000,00	16.000,00	0,00	0,00	0,00	0,00	0,00	16.000,00	0,00%
Económico 62601 :	0,00	2.843,50	2.843,50	2.843,50	0,00	0,00	0,00	0,00	100,00%
	2.843,50	0,00	0,00	2.843,50	0,00	0,00	0,00	2.843,50	0,00%
Total Concepto 626 :	0,00	2.843,50	2.843,50	2.843,50	0,00	0,00	0,00	0,00	100,00%
	2.843,50	0,00	0,00	2.843,50	0,00	0,00	0,00	2.843,50	0,00%
Total Artículo 62 :	0,00	18.843,50	2.843,50	2.843,50	0,00	0,00	0,00	0,00	15,09%
	18.843,50	16.000,00	0,00	2.843,50	0,00	0,00	0,00	18.843,50	0,00%
Total Capítulo 6 :	0,00	18.843,50	2.843,50	2.843,50	0,00	0,00	0,00	0,00	15,09%
	18.843,50	16.000,00	0,00	2.843,50	0,00	0,00	0,00	18.843,50	0,00%
Económico 83301 :	6.378,60	6.378,60	0,00	0,00	0,00	0,00	0,00	6.378,60	0,00%
	0,00	0,00	0,00	0,00	0,00	0,00	0,00	6.378,60	0,00%
Total Concepto 833 :	6.378,60	6.378,60	0,00	0,00	0,00	0,00	0,00	6.378,60	0,00%
	0,00	0,00	0,00	0,00	0,00	0,00	0,00	6.378,60	0,00%
Total Artículo 83 :	6.378,60	6.378,60	0,00	0,00	0,00	0,00	0,00	6.378,60	0,00%
	0,00	0,00	0,00	0,00	0,00	0,00	0,00	6.378,60	0,00%
Total Capítulo 8 :	6.378,60	6.378,60	0,00	0,00	0,00	0,00	0,00	6.378,60	0,00%
	0,00	0,00	0,00	0,00	0,00	0,00	0,00	6.378,60	0,00%

O.A.A. EUSKALTEGI MUNICIPAL - 2019

Estado de Situación del Presupuesto de Gastos Por Económicos al 31/12/2019

Económico	Cto. Inicial	Cto. Definitivo	A	D	O	P	Pagos	Saldo	% Ejec. A
	Modificaciones	Cto. No Disp.	A Pendiente	D Pendiente	O Pendiente	P Pendiente	Reintegros	Reman.	% Ejec. O
Total General:	651.442,64	688.480,89	627.404,48	627.404,48	624.560,98	624.560,98	612.989,66	44.575,66	91,13%
	37.038,25	16.500,75	0,00	2.843,50	0,00	11.571,32	963,62	63.919,91	90,72%



**UDAL
EUSKALTEGIA**

DURANGO
Udala • Ayuntamiento

Udal Euskaltegia

**AURREKONTU-GASTUAK
GASTOS PRESUPUESTARIOS
URTEKOAK
CORRIENTES**

Sailkapena Partidaka
Clasificación por Partidas

31/12/2019

O.A.A. EUSKALTEGI MUNICIPAL - 2019

Estado de Situación del Presupuesto de Gastos por Económico/Funcional al 31/12/2019

Partida	Cto. Inicial	Cto. Definitivo	A	D	O	P	Pagos	Saldo	% Ejec. A
	Modificaciones	Cto. No Disp.	A Pendiente	D Pendiente	O Pendiente	P Pendiente	Reintergros	Reman.	% Ejec. O
N 61 3351 13001	420.020,34	438.038,37	148.911,09	148.911,09	148.911,09	148.911,09	148.911,09	289.127,28	33,99%
RETRIBUCIONES BASICAS PERSONAL LABOR	18.018,03	0,00	0,00	0,00	0,00	0,00	0,00	289.127,28	33,99%
Económico 13001 :	420.020,34	438.038,37	148.911,09	148.911,09	148.911,09	148.911,09	148.911,09	289.127,28	33,99%
	18.018,03	0,00	0,00	0,00	0,00	0,00	0,00	289.127,28	33,99%
N 61 3351 13002	0,00	0,00	228.414,02	228.414,02	228.414,02	228.414,02	228.414,02	-228.414,02	0,00%
RETRIBUCIONES COMPLEMENTARIAS PERSON	0,00	0,00	0,00	0,00	0,00	0,00	894,22	-228.414,02	0,00%
Económico 13002 :	0,00	0,00	228.414,02	228.414,02	228.414,02	228.414,02	228.414,02	-228.414,02	0,00%
	0,00	0,00	0,00	0,00	0,00	0,00	894,22	-228.414,02	0,00%
Total Concepto 130 :	420.020,34	438.038,37	377.325,11	377.325,11	377.325,11	377.325,11	377.325,11	60.713,26	86,14%
	18.018,03	0,00	0,00	0,00	0,00	0,00	894,22	60.713,26	86,14%
N 61 3351 13201	0,00	0,00	17.987,42	17.987,42	17.987,42	17.987,42	17.987,42	-17.987,42	0,00%
RETRIBUCIONES BASICAS PERSONAL INDEFIN	0,00	0,00	0,00	0,00	0,00	0,00	0,00	-17.987,42	0,00%
Económico 13201 :	0,00	0,00	17.987,42	17.987,42	17.987,42	17.987,42	17.987,42	-17.987,42	0,00%
	0,00	0,00	0,00	0,00	0,00	0,00	0,00	-17.987,42	0,00%
N 61 3351 13202	0,00	0,00	32.288,76	32.288,76	32.288,76	32.288,76	32.288,76	-32.288,76	0,00%
RETRIBUCIONES COMPLEM. PERSONAL INDEFI	0,00	0,00	0,00	0,00	0,00	0,00	0,00	-32.288,76	0,00%
Económico 13202 :	0,00	0,00	32.288,76	32.288,76	32.288,76	32.288,76	32.288,76	-32.288,76	0,00%
	0,00	0,00	0,00	0,00	0,00	0,00	0,00	-32.288,76	0,00%
Total Concepto 132 :	0,00	0,00	50.276,18	50.276,18	50.276,18	50.276,18	50.276,18	-50.276,18	0,00%
	0,00	0,00	0,00	0,00	0,00	0,00	0,00	-50.276,18	0,00%
Total Artículo 13 :	420.020,34	438.038,37	427.601,29	427.601,29	427.601,29	427.601,29	427.601,29	10.437,08	97,62%
	18.018,03	0,00	0,00	0,00	0,00	0,00	894,22	10.437,08	97,62%
N 61 3351 14001	20.000,00	20.000,00	0,00	0,00	0,00	0,00	0,00	20.000,00	0,00%
OTROS GASTOS DE PERSONAL	0,00	0,00	0,00	0,00	0,00	0,00	0,00	20.000,00	0,00%
Económico 14001 :	20.000,00	20.000,00	0,00	0,00	0,00	0,00	0,00	20.000,00	0,00%
	0,00	0,00	0,00	0,00	0,00	0,00	0,00	20.000,00	0,00%
Total Concepto 140 :	20.000,00	20.000,00	0,00	0,00	0,00	0,00	0,00	20.000,00	0,00%
	0,00	0,00	0,00	0,00	0,00	0,00	0,00	20.000,00	0,00%
Total Artículo 14 :	20.000,00	20.000,00	0,00	0,00	0,00	0,00	0,00	20.000,00	0,00%
	0,00	0,00	0,00	0,00	0,00	0,00	0,00	20.000,00	0,00%
N 61 3351 16001	112.831,14	113.007,86	106.441,06	106.441,06	106.441,06	106.441,06	97.585,69	6.566,80	94,19%
SEGURIDAD SOCIAL LABORALES FIJOS	176,72	0,00	0,00	0,00	0,00	8.855,37	0,00	6.566,80	94,19%
Económico 16001 :	112.831,14	113.007,86	106.441,06	106.441,06	106.441,06	106.441,06	97.585,69	6.566,80	94,19%
	176,72	0,00	0,00	0,00	0,00	8.855,37	0,00	6.566,80	94,19%
N 61 3351 16004	8.432,21	8.432,21	0,00	0,00	0,00	0,00	0,00	8.432,21	0,00%
ELKARKIDETZA PERS. FUNCIONARIO	0,00	0,00	0,00	0,00	0,00	0,00	0,00	8.432,21	0,00%
Económico 16004 :	8.432,21	8.432,21	0,00	0,00	0,00	0,00	0,00	8.432,21	0,00%
	0,00	0,00	0,00	0,00	0,00	0,00	0,00	8.432,21	0,00%

Partida	Cto. Inicial	Cto. Definitivo	A	D	O	P	Pagos	Saldo	% Ejec. A
	Modificaciones	Cto. No Disp.	A Pendiente	D Pendiente	O Pendiente	P Pendiente	Reintergros	Reman.	% Ejec. O
N 61 3351 16007	0,00	0,00	15.336,12	15.336,12	15.336,12	15.336,12	14.058,11	-15.336,12	0,00%
SEGURIDAD SOCIAL INDEFINIDOS NO FIJOS	0,00	0,00	0,00	0,00	0,00	1.278,01	0,00	-15.336,12	0,00%
Económico 16007 :	0,00	0,00	15.336,12	15.336,12	15.336,12	15.336,12	14.058,11	-15.336,12	0,00%
	0,00	0,00	0,00	0,00	0,00	1.278,01	0,00	-15.336,12	0,00%
N 61 3351 16009	2.750,00	2.750,00	3.774,43	3.774,43	3.774,43	3.774,43	3.774,43	-1.024,43	137,25%
SEGUROS DE VIDA, ACCIDENTE E INVALIDEZ	0,00	0,00	0,00	0,00	0,00	0,00	0,00	-1.024,43	137,25%
Económico 16009 :	2.750,00	2.750,00	3.774,43	3.774,43	3.774,43	3.774,43	3.774,43	-1.024,43	137,25%
	0,00	0,00	0,00	0,00	0,00	0,00	0,00	-1.024,43	137,25%
N 61 3351 16011	0,00	0,00	8.627,64	8.627,64	8.627,64	8.627,64	7.395,12	-8.627,64	0,00%
ELKARKIDETZA PERSONAL LABORAL FIJO	0,00	0,00	0,00	0,00	0,00	1.232,52	0,00	-8.627,64	0,00%
Económico 16011 :	0,00	0,00	8.627,64	8.627,64	8.627,64	8.627,64	7.395,12	-8.627,64	0,00%
	0,00	0,00	0,00	0,00	0,00	1.232,52	0,00	-8.627,64	0,00%
N 61 3351 16013	0,00	0,00	1.437,94	1.437,94	1.437,94	1.437,94	1.232,52	-1.437,94	0,00%
ELKARKIDETZA PERSONAL INDEFINIDO NO FIJ	0,00	0,00	0,00	0,00	0,00	205,42	0,00	-1.437,94	0,00%
Económico 16013 :	0,00	0,00	1.437,94	1.437,94	1.437,94	1.437,94	1.232,52	-1.437,94	0,00%
	0,00	0,00	0,00	0,00	0,00	205,42	0,00	-1.437,94	0,00%
Total Concepto 160 :	124.013,35	124.190,07	135.617,19	135.617,19	135.617,19	135.617,19	124.045,87	-11.427,12	109,20%
	176,72	0,00	0,00	0,00	0,00	11.571,32	0,00	-11.427,12	109,20%
N 61 3351 16301	3.000,00	3.000,00	400,16	400,16	400,16	400,16	400,16	2.599,84	13,34%
FORMACION PERSONAL LABORAL	0,00	0,00	0,00	0,00	0,00	0,00	69,40	2.599,84	13,34%
Económico 16301 :	3.000,00	3.000,00	400,16	400,16	400,16	400,16	400,16	2.599,84	13,34%
	0,00	0,00	0,00	0,00	0,00	0,00	69,40	2.599,84	13,34%
Total Concepto 163 :	3.000,00	3.000,00	400,16	400,16	400,16	400,16	400,16	2.599,84	13,34%
	0,00	0,00	0,00	0,00	0,00	0,00	69,40	2.599,84	13,34%
Total Artículo 16 :	127.013,35	127.190,07	136.017,35	136.017,35	136.017,35	136.017,35	124.446,03	-8.827,28	106,94%
	176,72	0,00	0,00	0,00	0,00	11.571,32	69,40	-8.827,28	106,94%
Total Capítulo 1 :	567.033,69	585.228,44	563.618,64	563.618,64	563.618,64	563.618,64	552.047,32	21.609,80	96,31%
	18.194,75	0,00	0,00	0,00	0,00	11.571,32	963,62	21.609,80	96,31%
N 61 3351 21101	10.000,00	10.000,00	0,00	0,00	0,00	0,00	0,00	10.000,00	0,00%
REPARACION, MANTENIMIENTO Y CONSERVA	0,00	0,00	0,00	0,00	0,00	0,00	0,00	10.000,00	0,00%
Económico 21101 :	10.000,00	10.000,00	0,00	0,00	0,00	0,00	0,00	10.000,00	0,00%
	0,00	0,00	0,00	0,00	0,00	0,00	0,00	10.000,00	0,00%
Total Concepto 211 :	10.000,00	10.000,00	0,00	0,00	0,00	0,00	0,00	10.000,00	0,00%
	0,00	0,00	0,00	0,00	0,00	0,00	0,00	10.000,00	0,00%
N 61 3351 21401	2.200,00	2.200,00	1.477,70	1.477,70	1.477,70	1.477,70	1.477,70	722,30	67,17%
REPARACION, MANTENIMIENTO Y CONSERVA	0,00	0,00	0,00	0,00	0,00	0,00	0,00	722,30	67,17%
Económico 21401 :	2.200,00	2.200,00	1.477,70	1.477,70	1.477,70	1.477,70	1.477,70	722,30	67,17%
	0,00	0,00	0,00	0,00	0,00	0,00	0,00	722,30	67,17%
Total Concepto 214 :	2.200,00	2.200,00	1.477,70	1.477,70	1.477,70	1.477,70	1.477,70	722,30	67,17%
	0,00	0,00	0,00	0,00	0,00	0,00	0,00	722,30	67,17%
Total Artículo 21 :	12.200,00	12.200,00	1.477,70	1.477,70	1.477,70	1.477,70	1.477,70	10.722,30	12,11%
	0,00	0,00	0,00	0,00	0,00	0,00	0,00	10.722,30	12,11%

Partida	Cto. Inicial	Cto. Definitivo	A	D	O	P	Pagos	Saldo	% Ejec. A
	Modificaciones	Cto. No Disp.	A Pendiente	D Pendiente	O Pendiente	P Pendiente	Reintergros	Reman.	% Ejec. O
N 61 3351 22001	1.800,00	1.800,00	489,48	489,48	489,48	489,48	489,48	1.310,52	27,19%
MATERIAL DE OFICINA NO INVENTARIABLE	0,00	0,00	0,00	0,00	0,00	0,00	0,00	1.310,52	27,19%
Económico 22001 :	1.800,00	1.800,00	489,48	489,48	489,48	489,48	489,48	1.310,52	27,19%
	0,00	0,00	0,00	0,00	0,00	0,00	0,00	1.310,52	27,19%
N 61 3351 22002	2.500,00	2.500,00	1.753,43	1.753,43	1.753,43	1.753,43	1.753,43	746,57	70,14%
PRENSA, REVISTAS Y OTRAS PUBLICACIONES	0,00	0,00	0,00	0,00	0,00	0,00	0,00	746,57	70,14%
Económico 22002 :	2.500,00	2.500,00	1.753,43	1.753,43	1.753,43	1.753,43	1.753,43	746,57	70,14%
	0,00	0,00	0,00	0,00	0,00	0,00	0,00	746,57	70,14%
N 61 3351 22004	3.000,00	3.000,00	3.889,12	3.889,12	3.889,12	3.889,12	3.889,12	-889,12	129,64%
FOTOCOPIADORAS	0,00	0,00	0,00	0,00	0,00	0,00	0,00	-889,12	129,64%
Económico 22004 :	3.000,00	3.000,00	3.889,12	3.889,12	3.889,12	3.889,12	3.889,12	-889,12	129,64%
	0,00	0,00	0,00	0,00	0,00	0,00	0,00	-889,12	129,64%
Total Concepto 220 :	7.300,00	7.300,00	6.132,03	6.132,03	6.132,03	6.132,03	6.132,03	1.167,97	84,00%
	0,00	0,00	0,00	0,00	0,00	0,00	0,00	1.167,97	84,00%
N 61 3351 22101	7.200,00	7.200,00	6.699,25	6.699,25	6.699,25	6.699,25	6.699,25	0,00	93,05%
ENERGIA ELECTRICA	0,00	500,75	0,00	0,00	0,00	0,00	0,00	500,75	93,05%
Económico 22101 :	7.200,00	7.200,00	6.699,25	6.699,25	6.699,25	6.699,25	6.699,25	0,00	93,05%
	0,00	500,75	0,00	0,00	0,00	0,00	0,00	500,75	93,05%
N 61 3351 22102	50,00	50,00	0,00	0,00	0,00	0,00	0,00	50,00	0,00%
SUMINISTRO DE AGUA	0,00	0,00	0,00	0,00	0,00	0,00	0,00	50,00	0,00%
Económico 22102 :	50,00	50,00	0,00	0,00	0,00	0,00	0,00	50,00	0,00%
	0,00	0,00	0,00	0,00	0,00	0,00	0,00	50,00	0,00%
N 61 3351 22109	625,00	625,00	673,75	673,75	673,75	673,75	673,75	-48,75	107,80%
PRODUCTOS DE LIMPIEZA Y ASEO	0,00	0,00	0,00	0,00	0,00	0,00	0,00	-48,75	107,80%
Económico 22109 :	625,00	625,00	673,75	673,75	673,75	673,75	673,75	-48,75	107,80%
	0,00	0,00	0,00	0,00	0,00	0,00	0,00	-48,75	107,80%
N 61 3351 22110	3.000,00	3.000,00	1.009,44	1.009,44	1.009,44	1.009,44	1.009,44	1.990,56	33,65%
MATERIAL TECNICO Y ESPECIAL	0,00	0,00	0,00	0,00	0,00	0,00	0,00	1.990,56	33,65%
Económico 22110 :	3.000,00	3.000,00	1.009,44	1.009,44	1.009,44	1.009,44	1.009,44	1.990,56	33,65%
	0,00	0,00	0,00	0,00	0,00	0,00	0,00	1.990,56	33,65%
Total Concepto 221 :	10.875,00	10.875,00	8.382,44	8.382,44	8.382,44	8.382,44	8.382,44	1.991,81	77,08%
	0,00	500,75	0,00	0,00	0,00	0,00	0,00	2.492,56	77,08%
N 61 3351 22201	200,00	200,00	138,21	138,21	138,21	138,21	138,21	61,79	69,11%
TELEFONO	0,00	0,00	0,00	0,00	0,00	0,00	0,00	61,79	69,11%
Económico 22201 :	200,00	200,00	138,21	138,21	138,21	138,21	138,21	61,79	69,11%
	0,00	0,00	0,00	0,00	0,00	0,00	0,00	61,79	69,11%
Total Concepto 222 :	200,00	200,00	138,21	138,21	138,21	138,21	138,21	61,79	69,11%
	0,00	0,00	0,00	0,00	0,00	0,00	0,00	61,79	69,11%
N 61 3351 22301	200,00	200,00	10,00	10,00	10,00	10,00	10,00	190,00	5,00%
TRANSPORTES	0,00	0,00	0,00	0,00	0,00	0,00	0,00	190,00	5,00%
Económico 22301 :	200,00	200,00	10,00	10,00	10,00	10,00	10,00	190,00	5,00%
	0,00	0,00	0,00	0,00	0,00	0,00	0,00	190,00	5,00%

Partida	Cto. Inicial	Cto. Definitivo	A	D	O	P	Pagos	Saldo	% Ejec. A
	Modificaciones	Cto. No Disp.	A Pendiente	D Pendiente	O Pendiente	P Pendiente	Reintergros	Reman.	% Ejec. O
Total Concepto 223 :	200,00	200,00	10,00	10,00	10,00	10,00	10,00	190,00	5,00%
	0,00	0,00	0,00	0,00	0,00	0,00	0,00	190,00	5,00%
N 61 3351 22403 SEGUROS RESPONSABILIDAD CIVIL	475,00	475,00	461,40	461,40	461,40	461,40	461,40	13,60	97,14%
	0,00	0,00	0,00	0,00	0,00	0,00	0,00	13,60	97,14%
Económico 22403 :	475,00	475,00	461,40	461,40	461,40	461,40	461,40	13,60	97,14%
	0,00	0,00	0,00	0,00	0,00	0,00	0,00	13,60	97,14%
Total Concepto 224 :	475,00	475,00	461,40	461,40	461,40	461,40	461,40	13,60	97,14%
	0,00	0,00	0,00	0,00	0,00	0,00	0,00	13,60	97,14%
N 61 3351 22603 PUBLICIDAD Y PROPAGANDA	4.500,00	4.500,00	3.928,64	3.928,64	3.928,64	3.928,64	3.928,64	571,36	87,30%
	0,00	0,00	0,00	0,00	0,00	0,00	0,00	571,36	87,30%
Económico 22603 :	4.500,00	4.500,00	3.928,64	3.928,64	3.928,64	3.928,64	3.928,64	571,36	87,30%
	0,00	0,00	0,00	0,00	0,00	0,00	0,00	571,36	87,30%
N 61 3351 22607 ACTIVIDADES CULTURALES VARIAS	2.800,00	2.800,00	647,98	647,98	647,98	647,98	647,98	2.152,02	23,14%
	0,00	0,00	0,00	0,00	0,00	0,00	0,00	2.152,02	23,14%
Económico 22607 :	2.800,00	2.800,00	647,98	647,98	647,98	647,98	647,98	2.152,02	23,14%
	0,00	0,00	0,00	0,00	0,00	0,00	0,00	2.152,02	23,14%
N 61 3351 22699 OTROS GASTOS DIVERSOS	1.500,00	1.500,00	4.572,32	4.572,32	4.572,32	4.572,32	4.572,32	-3.072,32	304,82%
	0,00	0,00	0,00	0,00	0,00	0,00	0,00	-3.072,32	304,82%
Económico 22699 :	1.500,00	1.500,00	4.572,32	4.572,32	4.572,32	4.572,32	4.572,32	-3.072,32	304,82%
	0,00	0,00	0,00	0,00	0,00	0,00	0,00	-3.072,32	304,82%
Total Concepto 226 :	8.800,00	8.800,00	9.148,94	9.148,94	9.148,94	9.148,94	9.148,94	-348,94	103,97%
	0,00	0,00	0,00	0,00	0,00	0,00	0,00	-348,94	103,97%
N 61 3351 22701 LIMPIEZA	29.880,35	29.880,35	29.792,04	29.792,04	29.792,04	29.792,04	29.792,04	88,31	99,70%
	0,00	0,00	0,00	0,00	0,00	0,00	0,00	88,31	99,70%
Económico 22701 :	29.880,35	29.880,35	29.792,04	29.792,04	29.792,04	29.792,04	29.792,04	88,31	99,70%
	0,00	0,00	0,00	0,00	0,00	0,00	0,00	88,31	99,70%
N 61 3351 22707 ESTUDIOS Y TRABAJOS TECNICOS	6.000,00	6.000,00	3.863,31	3.863,31	3.863,31	3.863,31	3.863,31	2.136,69	64,39%
	0,00	0,00	0,00	0,00	0,00	0,00	0,00	2.136,69	64,39%
Económico 22707 :	6.000,00	6.000,00	3.863,31	3.863,31	3.863,31	3.863,31	3.863,31	2.136,69	64,39%
	0,00	0,00	0,00	0,00	0,00	0,00	0,00	2.136,69	64,39%
Total Concepto 227 :	35.880,35	35.880,35	33.655,35	33.655,35	33.655,35	33.655,35	33.655,35	2.225,00	93,80%
	0,00	0,00	0,00	0,00	0,00	0,00	0,00	2.225,00	93,80%
Total Artículo 22 :	63.730,35	63.730,35	57.928,37	57.928,37	57.928,37	57.928,37	57.928,37	5.301,23	90,90%
	0,00	500,75	0,00	0,00	0,00	0,00	0,00	5.801,98	90,90%
N 61 3351 23001 DIETAS, LOCOMOCION Y TRASLADO DEL PER	600,00	600,00	121,35	121,35	121,35	121,35	121,35	478,65	20,23%
	0,00	0,00	0,00	0,00	0,00	0,00	0,00	478,65	20,23%
Económico 23001 :	600,00	600,00	121,35	121,35	121,35	121,35	121,35	478,65	20,23%
	0,00	0,00	0,00	0,00	0,00	0,00	0,00	478,65	20,23%
Total Concepto 230 :	600,00	600,00	121,35	121,35	121,35	121,35	121,35	478,65	20,23%
	0,00	0,00	0,00	0,00	0,00	0,00	0,00	478,65	20,23%
Total Artículo 23 :	600,00	600,00	121,35	121,35	121,35	121,35	121,35	478,65	20,23%
	0,00	0,00	0,00	0,00	0,00	0,00	0,00	478,65	20,23%

Partida	Cto. Inicial	Cto. Definitivo	A	D	O	P	Pagos	Saldo	% Ejec. A
	Modificaciones	Cto. No Disp.	A Pendiente	D Pendiente	O Pendiente	P Pendiente	Reintergros	Reman.	% Ejec. O
Total Capítulo 2 :	76.530,35	76.530,35	59.527,42	59.527,42	59.527,42	59.527,42	59.527,42	16.502,18	77,78%
	0,00	500,75	0,00	0,00	0,00	0,00	0,00	17.002,93	77,78%
N 61 3351 48105 BECAS	1.500,00	1.500,00	1.414,92	1.414,92	1.414,92	1.414,92	1.414,92	85,08	94,33%
	0,00	0,00	0,00	0,00	0,00	0,00	0,00	85,08	94,33%
Económico 48105 :	1.500,00	1.500,00	1.414,92	1.414,92	1.414,92	1.414,92	1.414,92	85,08	94,33%
	0,00	0,00	0,00	0,00	0,00	0,00	0,00	85,08	94,33%
Total Concepto 481 :	1.500,00	1.500,00	1.414,92	1.414,92	1.414,92	1.414,92	1.414,92	85,08	94,33%
	0,00	0,00	0,00	0,00	0,00	0,00	0,00	85,08	94,33%
Total Artículo 48 :	1.500,00	1.500,00	1.414,92	1.414,92	1.414,92	1.414,92	1.414,92	85,08	94,33%
	0,00	0,00	0,00	0,00	0,00	0,00	0,00	85,08	94,33%
Total Capítulo 4 :	1.500,00	1.500,00	1.414,92	1.414,92	1.414,92	1.414,92	1.414,92	85,08	94,33%
	0,00	0,00	0,00	0,00	0,00	0,00	0,00	85,08	94,33%
N 61 3351 62201 EDIFICIOS	0,00	16.000,00	0,00	0,00	0,00	0,00	0,00	0,00	0,00%
	16.000,00	16.000,00	0,00	0,00	0,00	0,00	0,00	16.000,00	0,00%
Económico 62201 :	0,00	16.000,00	0,00	0,00	0,00	0,00	0,00	0,00	0,00%
	16.000,00	16.000,00	0,00	0,00	0,00	0,00	0,00	16.000,00	0,00%
Total Concepto 622 :	0,00	16.000,00	0,00	0,00	0,00	0,00	0,00	0,00	0,00%
	16.000,00	16.000,00	0,00	0,00	0,00	0,00	0,00	16.000,00	0,00%
N 61 3351 62601 EQUIPOS PROCESOS INFORMACION. EUSKAL	0,00	2.843,50	2.843,50	2.843,50	0,00	0,00	0,00	0,00	100,00%
	2.843,50	0,00	0,00	2.843,50	0,00	0,00	0,00	2.843,50	0,00%
Económico 62601 :	0,00	2.843,50	2.843,50	2.843,50	0,00	0,00	0,00	0,00	100,00%
	2.843,50	0,00	0,00	2.843,50	0,00	0,00	0,00	2.843,50	0,00%
Total Concepto 626 :	0,00	2.843,50	2.843,50	2.843,50	0,00	0,00	0,00	0,00	100,00%
	2.843,50	0,00	0,00	2.843,50	0,00	0,00	0,00	2.843,50	0,00%
Total Artículo 62 :	0,00	18.843,50	2.843,50	2.843,50	0,00	0,00	0,00	0,00	15,09%
	18.843,50	16.000,00	0,00	2.843,50	0,00	0,00	0,00	18.843,50	0,00%
Total Capítulo 6 :	0,00	18.843,50	2.843,50	2.843,50	0,00	0,00	0,00	0,00	15,09%
	18.843,50	16.000,00	0,00	2.843,50	0,00	0,00	0,00	18.843,50	0,00%
N 61 3351 83301 CONCESION DE ANTICIPOS AL PERSONAL	6.378,60	6.378,60	0,00	0,00	0,00	0,00	0,00	6.378,60	0,00%
	0,00	0,00	0,00	0,00	0,00	0,00	0,00	6.378,60	0,00%
Económico 83301 :	6.378,60	6.378,60	0,00	0,00	0,00	0,00	0,00	6.378,60	0,00%
	0,00	0,00	0,00	0,00	0,00	0,00	0,00	6.378,60	0,00%
Total Concepto 833 :	6.378,60	6.378,60	0,00	0,00	0,00	0,00	0,00	6.378,60	0,00%
	0,00	0,00	0,00	0,00	0,00	0,00	0,00	6.378,60	0,00%
Total Artículo 83 :	6.378,60	6.378,60	0,00	0,00	0,00	0,00	0,00	6.378,60	0,00%
	0,00	0,00	0,00	0,00	0,00	0,00	0,00	6.378,60	0,00%
Total Capítulo 8 :	6.378,60	6.378,60	0,00	0,00	0,00	0,00	0,00	6.378,60	0,00%
	0,00	0,00	0,00	0,00	0,00	0,00	0,00	6.378,60	0,00%
Total General:	651.442,64	688.480,89	627.404,48	627.404,48	624.560,98	624.560,98	612.989,66	44.575,66	91,13%
	37.038,25	16.500,75	0,00	2.843,50	0,00	11.571,32	963,62	63.919,91	90,72%



**UDAL
EUSKALTEGIA**

DURANGO
Udala • Ayuntamiento

Udal Euskaltegia

AURREKONTU-GASTUAK GASTOS PRESUPUESTARIOS URTEKOAK CORRIENTES

Aurrekontu-guzapenaren grafikoa
Gráfico de ejecución Presupuestaria

31/12/2019

O.A.A. EUSKALTEGI MUNICIPAL - 2019

Estado de Situación del Presupuesto de Gastos

Ppto. Inicial	Ppto. Definitivo	A	D	O	P	RP	Credito Disponible	% Disponibilidad	Ind. Modificacio	Ind. Ejec. Pptario.	Ind. Pagos	
Modificac.	RC Pend.											Reintegros
651.442,64	688.480,89	627.404,48	627.404,48	624.560,98	624.560,98	612.989,66	44.575,66	6,47	5,69%	90,72%	98,15%	
37.038,25	16.500,75						963,62					

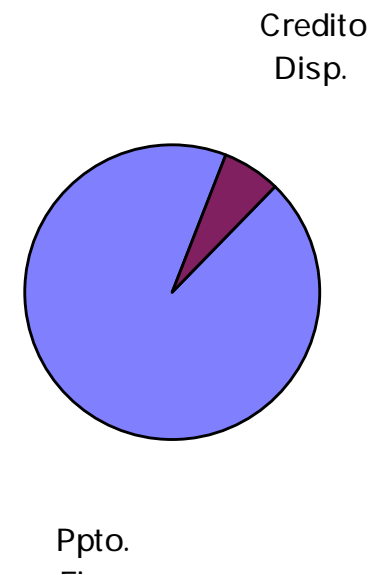
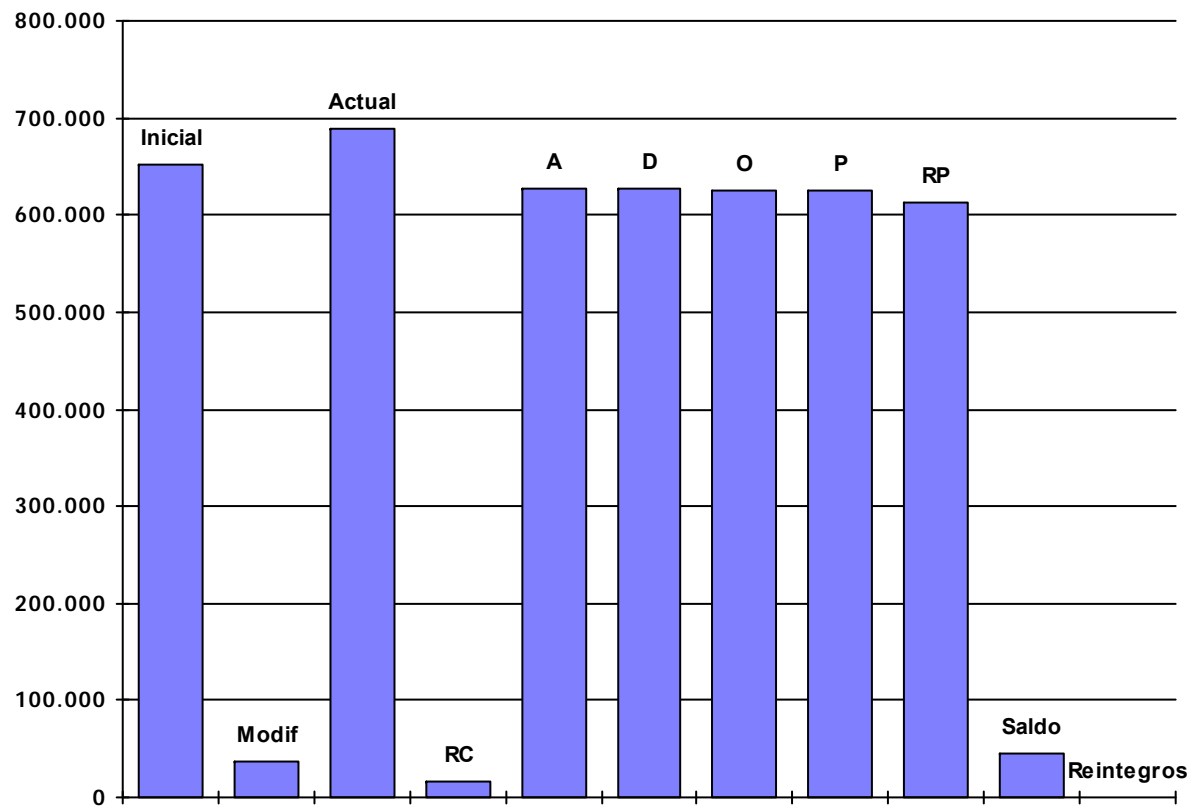



**UDAL
EUSKALTEGIA**

DURANGO
Udala • Ayuntamiento

Udal Euskaltegia

**AURREKONTU-GASTUAK
GASTOS PRESUPUESTARIOS
URTEKOAK
CORRIENTES**

**Kreditu-aldaketak
Modificaciones de crédito**

31/12/2019

O.A.A. EUSKALTEGI MUNICIPAL - 2019

Modificaciones de crédito del Presupuesto de Gastos 2019

Inicial	Habilitaciones de crédito	Incorporaciones de crédito	Bajas por anulación	Transferencias de créditos	Créditos adicionales	Total Modificaciones	Definitivo
2019.61.3351.13001. - RETRIBUCIONES BASICAS PERSONAL LABORAL							
420.020,34	11.292,30	0,00	0,00	0,00	6.725,73	18.018,03	438.038,37
2019.61.3351.13002. - RETRIBUCIONES COMPLEMENTARIAS PERSONAL LABORAL							
0,00	0,00	0,00	0,00	0,00	0,00	0,00	0,00
2019.61.3351.13201. - RETRIBUCIONES BASICAS PERSONAL INDEFINIDO NO FIJO							
0,00	0,00	0,00	0,00	0,00	0,00	0,00	0,00
2019.61.3351.13202. - RETRIBUCIONES COMPLEM. PERSONAL INDEFINIDO NO FIJO							
0,00	0,00	0,00	0,00	0,00	0,00	0,00	0,00
2019.61.3351.14001. - OTROS GASTOS DE PERSONAL							
20.000,00	0,00	0,00	0,00	0,00	0,00	0,00	20.000,00
2019.61.3351.16001. - SEGURIDAD SOCIAL LABORALES FIJOS							
112.831,14	0,00	0,00	0,00	0,00	176,72	176,72	113.007,86
2019.61.3351.16004. - ELKARKIDETZA PERS. FUNCIONARIO							
8.432,21	0,00	0,00	0,00	0,00	0,00	0,00	8.432,21
2019.61.3351.16007. - SEGURIDAD SOCIAL INDEFINIDOS NO FIJOS							
0,00	0,00	0,00	0,00	0,00	0,00	0,00	0,00
2019.61.3351.16009. - SEGUROS DE VIDA, ACCIDENTE E INVALIDEZ							
2.750,00	0,00	0,00	0,00	0,00	0,00	0,00	2.750,00
2019.61.3351.16011. - ELKARKIDETZA PERSONAL LABORAL FIJO							
0,00	0,00	0,00	0,00	0,00	0,00	0,00	0,00
2019.61.3351.16013. - ELKARKIDETZA PERSONAL INDEFINIDO NO FIJO							
0,00	0,00	0,00	0,00	0,00	0,00	0,00	0,00
2019.61.3351.16301. - FORMACION PERSONAL LABORAL							
3.000,00	0,00	0,00	0,00	0,00	0,00	0,00	3.000,00
1							
567.033,69	11.292,30	0,00	0,00	0,00	6.902,45	18.194,75	585.228,44
2019.61.3351.21101. - REPARACION, MANTENIMIENTO Y CONSERVACION DE EDIFIC							
10.000,00	0,00	0,00	0,00	0,00	0,00	0,00	10.000,00
2019.61.3351.21401. - REPARACION, MANTENIMIENTO Y CONSERVACION DE MOBIL.							
2.200,00	0,00	0,00	0,00	0,00	0,00	0,00	2.200,00
2019.61.3351.22001. - MATERIAL DE OFICINA NO INVENTARIABLE							
1.800,00	0,00	0,00	0,00	0,00	0,00	0,00	1.800,00
2019.61.3351.22002. - PRENSA, REVISTAS Y OTRAS PUBLICACIONES							
2.500,00	0,00	0,00	0,00	0,00	0,00	0,00	2.500,00
2019.61.3351.22004. - FOTOCOPIADORAS							
3.000,00	0,00	0,00	0,00	0,00	0,00	0,00	3.000,00
2019.61.3351.22101. - ENERGIA ELECTRICA							
7.200,00	0,00	0,00	0,00	0,00	0,00	0,00	7.200,00
2019.61.3351.22102. - SUMINISTRO DE AGUA							
50,00	0,00	0,00	0,00	0,00	0,00	0,00	50,00
2019.61.3351.22109. - PRODUCTOS DE LIMPIEZA Y ASEO							
625,00	0,00	0,00	0,00	0,00	0,00	0,00	625,00

Inicial	Habilitaciones de crédito	Incorporaciones de crédito	Bajas por anulación	Transferencias de créditos	Créditos adicionales	Total Modificaciones	Definitivo
2019.61.3351.22110. - MATERIAL TECNICO Y ESPECIAL							
3.000,00	0,00	0,00	0,00	0,00	0,00	0,00	3.000,00
				0,00			
2019.61.3351.22201. - TELEFONO							
200,00	0,00	0,00	0,00	0,00	0,00	0,00	200,00
				0,00			
2019.61.3351.22301. - TRANSPORTES							
200,00	0,00	0,00	0,00	0,00	0,00	0,00	200,00
				0,00			
2019.61.3351.22403. - SEGUROS RESPONSABILIDAD CIVIL							
475,00	0,00	0,00	0,00	0,00	0,00	0,00	475,00
				0,00			
2019.61.3351.22603. - PUBLICIDAD Y PROPAGANDA							
4.500,00	0,00	0,00	0,00	0,00	0,00	0,00	4.500,00
				0,00			
2019.61.3351.22607. - ACTIVIDADES CULTURALES VARIAS							
2.800,00	0,00	0,00	0,00	0,00	0,00	0,00	2.800,00
				0,00			
2019.61.3351.22699. - OTROS GASTOS DIVERSOS							
1.500,00	0,00	0,00	0,00	0,00	0,00	0,00	1.500,00
				0,00			
2019.61.3351.22701. - LIMPIEZA							
29.880,35	0,00	0,00	0,00	0,00	0,00	0,00	29.880,35
				0,00			
2019.61.3351.22707. - ESTUDIOS Y TRABAJOS TECNICOS							
6.000,00	0,00	0,00	0,00	0,00	0,00	0,00	6.000,00
				0,00			
2019.61.3351.23001. - DIETAS, LOCOMOCION Y TRASLADO DEL PERSONAL							
600,00	0,00	0,00	0,00	0,00	0,00	0,00	600,00
				0,00			
2							
76.530,35	0,00	0,00	0,00	0,00	0,00	0,00	76.530,35
				0,00			
2019.61.3351.48105. - BECAS							
1.500,00	0,00	0,00	0,00	0,00	0,00	0,00	1.500,00
				0,00			
4							
1.500,00	0,00	0,00	0,00	0,00	0,00	0,00	1.500,00
				0,00			
2019.61.3351.62201. - EDIFICIOS							
0,00	0,00	0,00	0,00	0,00	16.000,00	16.000,00	16.000,00
				0,00			
2019.61.3351.62601. - EQUIPOS PROCESOS INFORMACION. EUSKALTEGI							
0,00	0,00	0,00	0,00	0,00	2.843,50	2.843,50	2.843,50
				0,00			
6							
0,00	0,00	0,00	0,00	0,00	18.843,50	18.843,50	18.843,50
				0,00			
2019.61.3351.83301. - CONCESION DE ANTICIPOS AL PERSONAL							
6.378,60	0,00	0,00	0,00	0,00	0,00	0,00	6.378,60
				0,00			
8							
6.378,60	0,00	0,00	0,00	0,00	0,00	0,00	6.378,60
				0,00			

Total General

Inicial	Habilitaciones de crédito	Incorporaciones de crédito	Bajas por anulación	Transferencias de créditos	Créditos adicionales	Total Modificaciones	Definitivo
651.442,64	11.292,30	0,00	0,00	0,00	25.745,95	37.038,25	688.480,89
				0,00			



**UDAL
EUSKALTEGIA**

DURANGO
Udala • Ayuntamiento

Udal Euskaltegia

AURREKONTU-GASTUAK GASTOS PRESUPUESTARIOS URTEKOAK CORRIENTES

**Kreditu-aldaketen grafikoa
Gráfico de modificaciones de crédito**

31/12/2019

O.A.A. EUSKALTEGI MUNICIPAL - 2019

MODIFICACIONES PRESUPUESTARIAS (GASTOS)

5 : Oihe 03

Credito Inicial	Credito Modificaciones	Credito Total	Credito Extraordinario	Credito Suplemento	Ampliacion Credito	Tranf. Positivas	Transf. Negativas	Inc. Remanente	Credito Gene.	Bajas
651.442,64	37.038,25	688.480,89	25.745,95	0,00	0,00	0,00	0,00	0,00	11.292,30	0,00

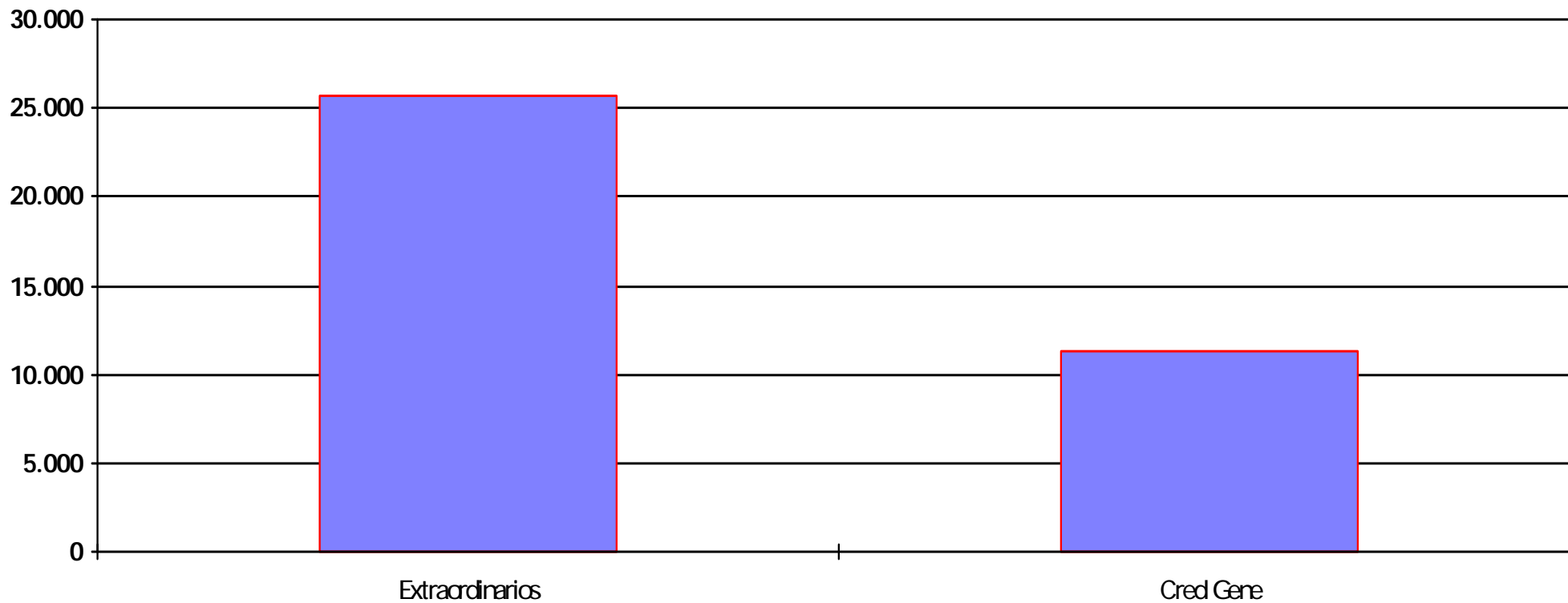



**UDAL
EUSKALTEGIA**

DURANGO
Udala • Ayuntamiento

Udal Euskaltegia

**AURREKONTU-GASTUAK
GASTOS PRESUPUESTARIOS
ITXITAKOAK
CERRADOS**

Urtea/Partida

Año/Partida

31/12/2019

O.A.A. EUSKALTEGI MUNICIPAL - 2019

ESTADO DE LOS PRESUPUESTOS CERRADOS DE GASTOS A DIA 31/12/2019

PARTIDA	SALDO INICIAL A 1 DE ENERO	RECTIFICACIONES	TOTALES		
	Obligaciones	Obligaciones	Obligaciones	Pagos Ordenados	O's Pendientes
	Pagos	Pagos	Pagos	Pagos Realizados	P's Pendientes
2018					
61 3351 16001 SEGURIDAD SOCIAL LABORALES FIJOS	0.00 8.200.30	0.00 0.00	0.00 8.200.30	0.00 8.200.30	0.00 0.00
61 3351 16007 SEGURIDAD SOCIAL INDEFINIDOS NO FIJOS	0.00 1.175.34	0.00 0.00	0.00 1.175.34	0.00 1.175.34	0.00 0.00
61 3351 16011 ELKARKIDETZA PERSONAL LABORAL FIJO	0.00 1.214.40	0.00 0.00	0.00 1.214.40	0.00 1.214.40	0.00 0.00
61 3351 16013 ELKARKIDETZA PERSONAL INDEFINIDO NO	0.00 202.40	0.00 0.00	0.00 202.40	0.00 202.40	0.00 0.00
Total Ppto: 2018	0.00 10.792.44	0.00 0.00	0.00 10.792.44	0.00 10.792.44	0.00 0.00
Total General:	0.00 10.792.44	0.00 0.00	0.00 10.792.44	0.00 10.792.44	0.00 0.00



**UDAL
EUSKALTEGIA**

DURANGO
Udala • Ayuntamiento

Udal Euskaltegia

**AURREKONTUZKOAK EZ DIRENAK
NO PRESUPUESTARIAS**

31/12/2019



**UDAL
EUSKALTEGIA**

DURANGO
Udala • Ayuntamiento

Udal Euskaltegia

AURREKONTUZKOAK EZ DIRENAK NO PRESUPUESTARIAS

**Aurrekontuzkoak ez diren Zordunak
Deudores No Presupuestarios**

31/12/2019

OPERACIONES NO PRESUPUESTARIAS DE TESORERIA

1.- Deudores

CONCEPTO	DESCRIPCION	SALDO A 1 DE ENERO	MODIFICACIONES SALDO INICIAL	CARGOS REALIZADOS EN EJERCICIO	TOTAL DEUDORES	ABONOS REALIZADOS EN EJERCICIO	DEUDORES PDTE. COBRO EN 31/12
	Total General:						



**UDAL
EUSKALTEGIA**

DURANGO
Udala • Ayuntamiento

Udal Euskaltegia

AURREKONTUZKOAK EZ DIRENAK NO PRESUPUESTARIAS

**Aurrekontuzkoak ez diren Hartzekodunak
Acreedores No Presupuestarios**

31/12/2019

OPERACIONES NO PRESUPUESTARIAS DE TESORERIA

2.- Acreedores

CONCEPTO	DESCRIPCION	SALDO A 1 DE ENERO	MODIFICACIONES SALDO INICIAL	ABONOS REALIZADOS EN EJERCICIO	TOTAL ACREEDORES	CARGOS REALIZADOS EN EJERCICIO	ACREEDORES PDTE. PAGO EN 31/12
41919 - 20220	Otros acreedores no presup. Adelantos de Tesorería	40.000,00	0,00	0,00	40.000,00	0,00	40.000,00
4751 - 20019	H.P.ACREEDOR POR RETENCIONES PRACTICA	24.900,99	0,00	91.335,98	116.236,97	90.367,65	25.869,32
4760 - 20030	SEGURIDAD SOCIAL.	1.926,67	0,00	24.627,55	26.554,22	24.504,96	2.049,26
47690 - 20050	ELKARKIDETZA-OTRAS RETEN.AL PERSONAL	1.416,80	0,00	10.065,58	11.482,38	10.044,44	1.437,94
Total General:		68.244,46	0,00	126.029,11	194.273,57	124.917,05	69.356,52



**UDAL
EUSKALTEGIA**

DURANGO
Udala • Ayuntamiento

Udal Euskaltegia

AURREKONTUZKOAK EZ DIRENAK NO PRESUPUESTARIAS

**Aplikatu gabeko partidak. Sarrerak
Partidas Pendientes de Aplicar. Ingresos**

31/12/2019

OPERACIONES NO PRESUPUESTARIAS DE TESORERIA

3.- Partidas pendientes de aplicación. Ingresos

CONCEPTO	DESCRIPCION	COBROS PDTES. DE APLICACIÓN A 1 DE ENERO	MODIFICACIONES SALDO INICIAL	COBROS REALIZADOS EN EJERCICIO	TOTAL COBROS PDTES. APLICACIÓN	COBROS APLICADOS EN EJERCICIO	COBROS PDTE. APLIC. EN 31/12
Total General:							



**UDAL
EUSKALTEGIA**

DURANGO
Udala • Ayuntamiento

Udal Euskaltegia

AURREKONTUZKOAK EZ DIRENAK NO PRESUPUESTARIAS

**Aplikatu gabeko partidak. Gastuak
Partidas Pendientes de Aplicar. Pagos**

31/12/2019

ESTADO DE SITUACION Y MOVIMIENTOS DE LAS OPERACIONES
NO PRESUPUESTARIAS DE TESORERIA

4.- Partidas pendientes de aplicación. Pagos

CONCEPTO	DESCRIPCION	PAGOS PDTES. APLICACIÓN A 1 DE ENERO	MODIFICACIONES SALDO INICIAL	PAGOS REALIZADOS EN EJERCICIO	TOTAL PAGOS PDTES. APLICACIÓN	PAGOS APLICADOS EN EJERCICIO	PAGOS PDTES. DE APLICACIÓN A 31 DE DICIEMBRE
	Total General:						



**UDAL
EUSKALTEGIA**

DURANGO
Udala • Ayuntamiento

Udal Euskaltegia

**GORDAILUAN JASOTAKO BALIOAK
VALORES RECIBIDOS EN DEPÓSITO**

31/12/2019

ESTADO DE VALORES RECIBIDOS EN DEPÓSITO

CONCEPTO	DESCRIPCION	SALDO A 1 DE ENERO	MODIFICACIONES SALDO INICIAL	DEPÓSITOS RECIBIDOS EN EJERCICIO	TOTAL DEPÓSITOS RECIBIDOS	DEPÓSITOS CANCELADOS	DEPÓSITOS PENDIENTES DEVOLUCIÓN A 31 DE DICIEMBRE
TOTAL :							



**UDAL
EUSKALTEGIA**

DURANGO
Udala • Ayuntamiento

Udal Euskaltegia

**DIRUZAINITZA
TESORERÍA**

31/12/2019



**UDAL
EUSKALTEGIA**

DURANGO
Udala • Ayuntamiento

Udal Euskaltegia

**DIRUZAINITZA
TESORERÍA**

**Kontaketa-akta
Acta de Arqueo**

31/12/2019

ACTA DE ARQUEO METALICO			
COBROS		PAGOS	
Presupuesto Corriente	628.388,45	Presupuesto Corriente	613.953,28
Presupuesto Cerrado	59.016,75	Presupuesto Cerrado	10.792,44
Reintegros de Pago	963,62	Devolución de ingresos	8.616,15
Suma	688.368,82	Suma	633.361,87
Ingresos Pendientes de aplicación	0,00	Pagados Pendientes de aplicación	0,00
Movimientos internos de tesorería	78.599,33	Movimientos internos de tesorería	78.599,33
Otras operaciones no presupuestarias	421.224,19	Otras operaciones no presupuestarias	420.112,13
Ajuste por diferencias positivas de redondeo	0,00	Ajuste por diferencias negativas de redondeo	0,00
Total Ingresos	1.188.192,34	Total Pagados	1.132.073,33
<i>Existencias Iniciales</i>	<i>195.544,02</i>	<i>Existencias Finales</i>	<i>251.663,03</i>
TOTAL	1.383.736,36	TOTAL	1.383.736,36

ESTADO DE LAS EXISTENCIAS DE TESORERIA

CUENTA	Existencias Iniciales	Total Ingresos	Total Gastos	Existencias Finales
Caja	380,73	261,62	261,62	380,73
Bancos y cuentas operativas	198.337,93	687.474,60	626.293,00	259.519,53
Bancos y cuentas restringidas recaudación	0,00	0,00	0,00	0,00
Otras cuentas	-3.174,64	498.876,11	503.938,70	-8.237,23
TOTAL	195.544,02	1.186.612,33	1.130.493,32	251.663,03

En El Municipio, a Jueves 16 de Abril de 2020

El Presidente/a,

El Interventor/a,

El Tesorero/a,



**UDAL
EUSKALTEGIA**

DURANGO
Udala • Ayuntamiento

Udal Euskaltegia

**DIRUZAINITZA
TESORERÍA**

**Izakinen egoera
Situación de existencias**

31/12/2019

ESTADO DE TESORERIA**ESTADO DE SITUACION DE EXISTENCIAS EN TESORERIA**

CTA. PGCP.	DESCRIPCION	IMPORTES			
		E. INICIALES	COBROS	PAGOS	E. FINALES
57001	Caja ES3020950036603239029210	380,73	261,62	261,62	380,73
57101	BBK CUENTA ORDINARIA ES1120950036613239029212	198.337,93	687.474,60	626.293,00	259.519,53
	TOTAL GRUPO	198.718,66	687.736,22	626.554,62	259.900,26
5576	CUENTA CONTROL NÓMINAS	0,00	420.538,40	421.769,78	-1.231,38
5579	PAGOS AGRUPADOS	-3.174,64	78.337,71	82.168,92	-7.005,85
	TOTAL GRUPO	-3.174,64	498.876,11	503.938,70	-8.237,23
	TOTAL GENERAL	195.544,02	1.186.612,33	1.130.493,32	251.663,03

Firman la presente relación en El Municipio, a Jueves 16 de Abril de 2020

El Tesorero/a,



**UDAL
EUSKALTEGIA**

DURANGO
Udala • Ayuntamiento

Udal Euskaltegia

DIRUZAINNTZA TESORERÍA

**Diruzaintza-eboluzioaren grafikoa (hileko)
Gráfico de evolución de la Tesorería (mensual)**

31/12/2019

O.A.A. EUSKALTEGI MUNICIPAL - 2019

EVOLUCIÓN DE TESORERÍA (MENSUAL)

56 Qd dũ5 3

	Enero	Febrero	Marzo	Abril	Mayo	Junio	Julio	Agosto	Septiembre	Octubre	Noviembre	Diciembre
Cobros	4.289,41	180.681,03	29.198,70	122.275,26	56.161,34	27.943,97	31.221,77	48,00	56.432,74	85.143,64	33.093,42	61.246,94
Pagos	63.187,14	34.495,91	46.323,49	58.898,00	40.820,94	62.062,60	81.351,88	33.567,58	36.374,00	69.989,63	40.528,94	58.954,51
Flujo	-58.897,73	146.185,12	-17.124,79	63.377,26	15.340,40	-34.118,63	-50.130,11	-33.519,58	20.058,74	15.154,01	-7.435,52	2.292,43

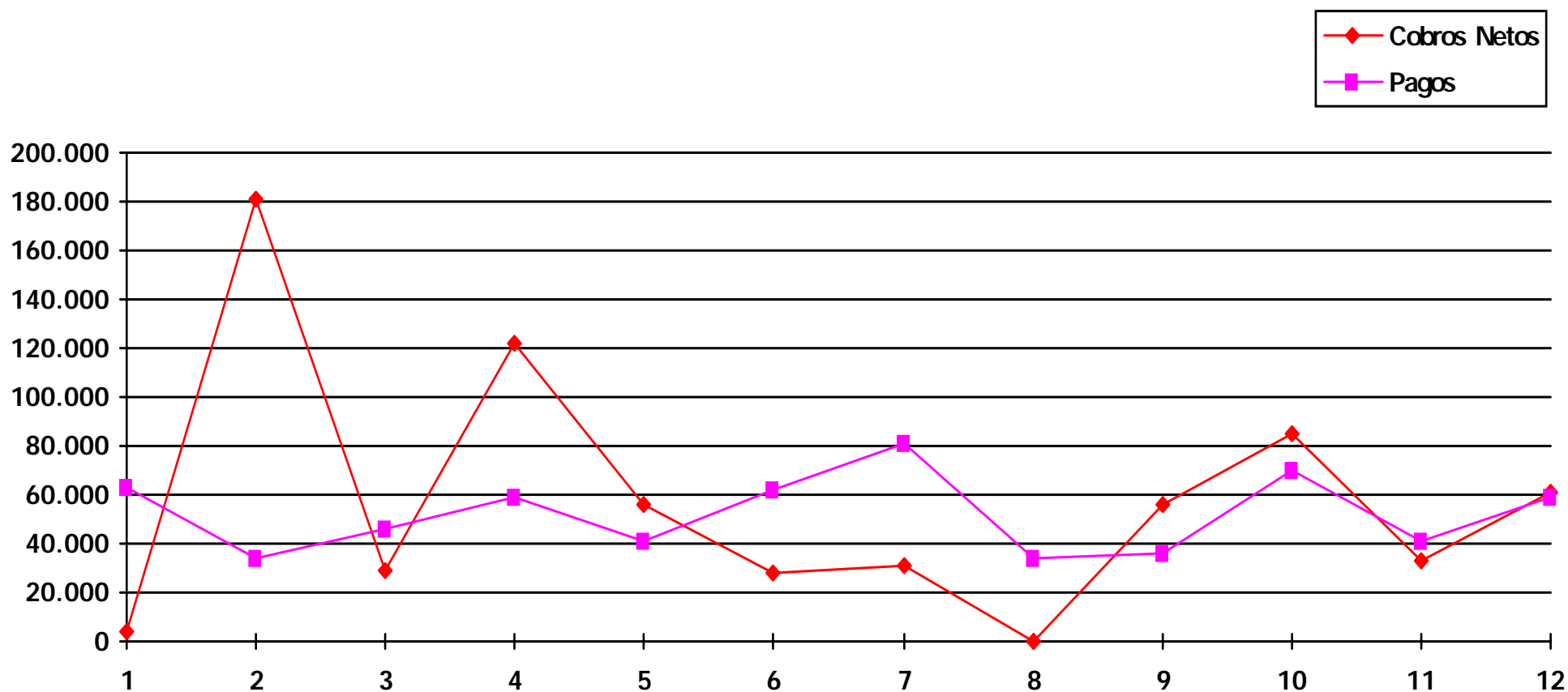



**UDAL
EUSKALTEGIA**

DURANGO
Udala • Ayuntamiento

Udal Euskaltegia

DIRUZAINNTZA TESORERÍA

**Diruzaintza-eboluzioaren grafikoa (bateratua)
Gráfico de Evolución de la Tesorería (Acumulado)**

31/12/2019

O.A.A. EUSKALTEGI MUNICIPAL - 2019

EVOLUCIÓN DE TESORERÍA (ACUMULADO)

56 Qd dũ5 3

	Enero	Febrero	Marzo	Abril	Mayo	Junio	Julio	Agosto	Septiembre	Octubre	Noviembre	Diciembre
Cobros	4.289,41	184.970,44	214.169,14	336.444,40	392.605,74	420.549,71	451.771,48	451.819,48	508.252,22	593.395,86	626.489,28	687.736,22
Pagos	63.187,14	97.683,05	144.006,54	202.904,54	243.725,48	305.788,08	387.139,96	420.707,54	457.081,54	527.071,17	567.600,11	626.554,62
Flujo	-58.897,73	87.287,39	70.162,60	133.539,86	148.880,26	114.761,63	64.631,52	31.111,94	51.170,68	66.324,69	58.889,17	61.181,60

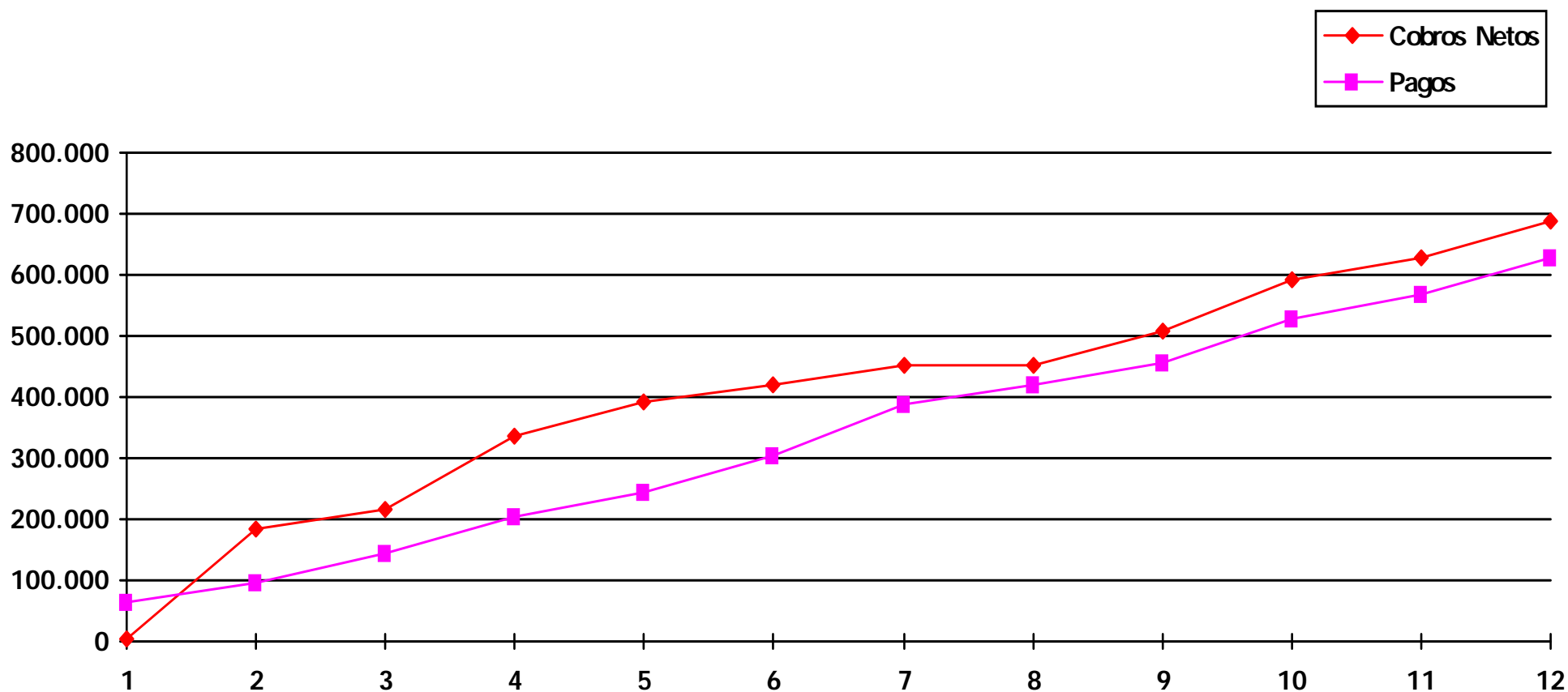



**UDAL
EUSKALTEGIA**

DURANGO
Udala • Ayuntamiento

Udal Euskaltegia

**DIRUZAINNTZA
TESORERÍA**

**Diru-fluxuen egoera-orria
Estado de Flujos de Efectivo**

31/12/2019

ESTADO DE FLUJOS DE EFECTIVO

CONCEPTOS	Ejercicio Actual	Ejercicio Anterior
I. FLUJOS DE EFECTIVO DE LAS ACTIVIDADES DE GESTIÓN		
A) Cobros:	804.818,16	779.216,49
1. Ingresos tributarios y cotizaciones sociales:	0,00	0,00
2. Transferencias y subvenciones recibidas	633.124,37	608.470,27
3. Ventas netas y prestaciones de servicios	45.664,65	48.650,16
4. Gestión de recursos recaudados por cuenta de otros entes	0,00	0,00
5. Intereses y dividendos cobrados	0,00	0,00
6. Otros Cobros	126.029,14	122.096,06
B) Pagos:	748.699,15	729.205,33
7. Gastos de Personal	562.839,76	543.333,82
8. Transferencias y subvenciones concedidas	1.414,92	374,47
9. Aprovisionamientos	0,00	0,00
10. Otros gastos de gestión	59.527,42	60.142,36
11. Gestión de recursos recaudados por cuenta de otros entes	0,00	0,00
12. Intereses pagados	0,00	0,00
13. Otros pagos	124.917,05	125.354,68
Flujos netos de efectivo por actividades de gestión (+A-B)	56.119,01	50.011,16
II. FLUJOS DE EFECTIVO DE LAS ACTIVIDADES DE INVERSIÓN		
C) Cobros:	0,00	0,00
1. Venta de inversiones reales	0,00	0,00
2. Venta de activos financieros	0,00	0,00
3. Otros cobros de las actividades de inversión	0,00	0,00
D) Pagos:	0,00	0,00
4. Compras de inversiones reales	0,00	0,00
5. Compra de activos financieros	0,00	0,00
6. Otros pagos de las actividades de inversión	0,00	0,00
Flujos netos de efectivo por actividades de inversión (+C-D)	0,00	0,00

ESTADO DE FLUJOS DE EFECTIVO

CONCEPTOS	Ejercicio Actual	Ejercicio Anterior
III. FLUJOS DE EFECTIVO DE LAS ACTIVIDADES DE FINANCIACIÓN		
E) Aumentos en el patrimonio:	0,00	0,00
1. Aportaciones de la entidad o entidades propietarias.	0,00	0,00
F) Pagos a la entidad o entidades propietarias.	0,00	0,00
2. Devolución de aportaciones y reparto de resultados a la entidad o entidades propietarias.	0,00	0,00
G) Cobros por emisión de pasivos financieros:	0,00	0,00
3. Obligaciones y otros valores negociables	0,00	0,00
4. Préstamos recibidos	0,00	0,00
5. Otras deudas	0,00	0,00
H) Pagos por reembolso de pasivos financieros:	0,00	0,00
6. Obligaciones y otros valores negociables	0,00	0,00
7. Préstamos recibidos	0,00	0,00
8. Otras deudas	0,00	0,00
Flujos netos de efectivo por actividades de financiación (+E-F+G-H)	0,00	0,00
IV. FLUJOS DE EFECTIVO PENDIENTES DE CLASIFICACIÓN		
I) Cobros pendientes de aplicación	0,00	0,00
J) Pagos pendientes de aplicación	0,00	0,00
Flujos netos de efectivo pendientes de clasificación (+I-J)	0,00	0,00
V. EFECTO DE LAS VARIACIONES DE LOS TIPOS DE CAMBIO	0,00	0,00
VI. INCREMENTO/DISMINUCIÓN NETA DEL EFECTIVO Y ACTIVOS LÍQUIDOS EQUIVALENTES AL EFECTIVO (I+II+III+IV+V)	56.119,01	50.011,16
Efectivo y activos líquidos equivalentes al efectivo al inicio del ejercicio	195.544,02	145.532,86
Efectivo y activos líquidos equivalentes al efectivo al final del ejercicio	251.663,03	195.544,02



**UDAL
EUSKALTEGIA**

DURANGO
Udala • Ayuntamiento

Udal Euskaltegia

AURREKONTU-EMAITZA RESULTADO PRESUPUESTARIO

31/12/2019

Euskaltegi
2019
Liquidación

Resultado Presupuestario		
A Del ejercicio corriente (A1-A2)		54.342,67
A1	Derechos reconocidos	678.903,65
A2	Obligaciones reconocidas	624.560,98
B De ejercicios cerrados (B1-B2)		- 402,90
B1	Modificaciones de derechos reconocidos	- 402,90
B2	Modificaciones de obligaciones reconocidas	-
C Resultado presupuestario (A+B)		53.939,77
D Ajustes al resultado presupuestario (D1-D2+D3)		6.902,45
D1	Obligaciones financiadas con remanente de tesorería	6.902,45
D2	Desviaciones positivas de financiación imputables al ejerc	-
D3	Desviaciones negativas de financiación imputables al ejer	-
E Resultado presupuestario ajustado (C+D)		60.842,22
F Incorporación de remanentes al ejercicio posterior		30.135,80



**UDAL
EUSKALTEGIA**

DURANGO
Udala • Ayuntamiento

Udal Euskaltegia

**DIRUZAINZAKO GERAKINA
REMANENTE DE TESORERÍA**

31/12/2019

Euskaltegi
2019
Liquidación

Remanente de tesorería		
A	Fondos líquidos en tesorería	(cuenta bbk+ caja) 251.663,03
B	Saldos pendientes de cobro (B1+B2+B3-B4)	59.131,35
B1	Deudores presupuesto de ingresos ejercicio corriente	59.131,35
B2	Deudores presupuesto de ingresos ejercicios cerrados	-
B3	Deudores no presuuestarios	-
B4	Cobros pendientes aplicación definitiva	
C	Saldo pendientes de pago (C1+C2+C3+C4+C5-C6)	80.927,84
C1	Acreedores presupuesto de gastos. Ejercicio corriente	11.571,32
C2	Acreedores presupuesto de gastos. Ejercicio cerrado	
C3	Acreedores presupuesto de ingresos	
C5	Acreedores por operaciones no presupuestarias	69.356,52
C6	Pagos pendientes de aplicación definitiva	
D	REMANENTE DE TESORERIA BRUTO (A+B-C)	229.866,54
E	SALDOS DE DUDOSO COBRO	-
F	REMANENTE DE TESORERÍA LIQUIDO (D-E)	229.866,54
G	REMANENTE DE TESORERÍA PARA GASTOS CON FINAN AFECTADA	
H	REMANENTE DE TESORERIA PARA GASTOS GENERALES (F-G)	229.866,54
I	INCORPORACION A EJERCICIO POSTERIOR DE REMANENTES	30.135,80
	Operaciones 2019(RC)	16.000,00
	Operaciones 2019 (D)	2.843,50
	* Incremento de retribuciones 2019 a financiar con remanente de t	11.292,30
J	REMANENTE NETO (H-I)	199.730,74
I	Remanente para 2020	199.730,74

* Compromiso de financiar con remanente de tesoreía el incremento retributivo de 2019 aprobado en pleno de diciembre de 2019