

JARDUERA / ACTIVIDAD

Jardueraren datu aipagarrienak / Datos más relevantes de la actividad

| TALDEAK | | |
|----------------|---------------|----------------|
| MAILAK | TALDE KOPURUA | IKASLE KOPURUA |
| A1 | 2 | 16 |
| A2 | 2 | 17 |
| B1 | 4 | 36 |
| B2 | 3 | 37 |
| C1 | 3 | 28 |
| GUZTIRA | 14 | 134 |

| TALDE ESPEZIFIKOAK | | |
|--------------------|---------------|----------------|
| MAILAK | TALDE KOPURUA | IKASLE KOPURUA |
| A1 | 3 | 25 |
| A2 | 0 | 0 |
| B1 | 0 | 0 |
| B2 | 1 | 6 |
| C1 | 1 | 12 |
| GUZTIRA | 5 | 43 |

A1: Adinekoen taldeak (2) / Elorrioko Ikastetxeko Gurasoak (1)
B2: Osakidetzako langileak
C1: Maristak ikastetxeko ikasleak

| AUTOIKASKETA | |
|----------------|----------------|
| MAILAK | IKASLE KOPURUA |
| A1 / A2 | 5 |
| B1 | 4 |
| B2 | 1 |
| C1 | 8 |
| GUZTIRA | 18 |

| | |
|------------------------------------|------------|
| TALDE KOPURUA GUZTIRA: | 19 |
| IKASLE KOPURUA GUZTIRA: | 195 |

Aginte Taula Estrategikoko adierazleak / Indicadores más relevantes del CME

XEDEAren betetze maila neurtzeko adierazleak

Indicadores del cumplimiento de la MISIÓN

| | Helburua Objetivo | 2016 | 2015 | 2014 | 2013 |
|---|--------------------------|------------------------------|-------|-------|-------|
| Irakasleen profesionaltasunari buruz ikasleek daukaten asetason maila. | 8,5-9,0 | 8,96 | --- | 8,56 | --- |
| Ikasleak irakaskuntza pertsonalizatuari buruz duen pertzepzioa | 8,5-9,0 | 9,06 | --- | 8,63 | --- |
| Ikaslearen asetason maila klaseen planifikazioarekin eta garapenarekin | 8,0-8,5 | 8,64 | --- | 8,21 | --- |
| Ikasleak, irakaskuntzarako erabiltzen diren metodologia eta teknologiari buruz, duen | 8,5-9,0 | 8,7 | --- | 8,55 | --- |
| Irisgarritasun ziurtagiriaren aurrerapen maila. Grado de implantación de la certificación de accesibilidad | %100 Mantendu | 100% | 100% | 100% | 70% |
| Ekoscan Plus ziurtagiriaren aurrerapen maila Grado de avance en la certificación Ekoscan Plus | %100 Mantendu | 100% | 100% | 100% | 100% |
| Ordu lektibo kopurua | >=4.043 | 4.410 | 4.196 | 3.954 | 4.357 |
| Tasaren bidez estaltzen den gastuaren zenbatekoa (gastu arruntaren arabera) | 10% | 7,86 | 8,60% | 8,62% | 6,57% |
| Prozesuen kudeaketaren ezarpen maila. | 100% | 97% | 97% | 97% | 84% |
| Kudeaketaren aurrerapen maila MGA modeloaren arabera Grado de avance en la gestión en función del modelo MGA | Aurreratua1 Avanzado1 | Garatuta 1 Desarrollado 1 | | --- | |

IKUSKERaren betetze maila neurtzeko adierazleak

Indicadores de consecución de la VISIÓN

| | Helburua Objetivo | 2016 | 2015 | 2014 | 2013 |
|---|----------------------|----------|-------|-------|-------|
| Ordu lektibo kopurua | >=4.043 | 4.410,00 | 4.196 | 3.954 | 4.357 |
| Lantzen dugun arlo / proiektu kopurua. | 5 | 4 | 4 | 4 | 4 |
| Ikasleen pertzepzioa euskaltegiak antolatzen dituen ekintzen eraginari buruz (egokiak) | >90% | 94,7% | --- | 100% | --- |
| Ikasleen gogobetetze-maila orokorra | 8,5-9,0 | 8,71 | --- | 8,52 | --- |
| Pertsonen asetason maila | 8,5-9,0 | 8,84 | --- | 8,85 | --- |
| Irisgarritasun ziurtagiriaren aurrerapen maila. Grado de implantación de la certificación de accesibilidad | %100 Mantendu | 100% | 100% | 100% | 70% |
| Ekoscan ziurtagiriaren aurrerapen maila Grado de avance en la certificación Ekoscan | %100 Mantendu | 100% | 100% | 100% | 100% |
| Tasaren bidez estaltzen den gastuaren zenbatekoa (gastu arruntaren arabera) | 10% | 7,86% | 8,60% | 8,62% | 6,57% |
| Durango gozartean euskaltegia ezagutzen dutenen ehunekoa | 75,00% | 70% | --- | 63% | --- |

BALOREen betetze maila neurtzeko adierazleak

| | Helburua Objetivo | 2016 | 2015 | 2014 | 2013 |
|---|----------------------|------|------|------|------|
| Pertsonen asetason maila balioen betetze mailari buruz | 8,5-9,0 | 8,82 | --- | --- | --- |
| Erabiltzaileen asetason maila balioen betetze mailari buruz | | | --- | --- | --- |

EGOERA PRESUPUESTARIOA
SITUACION PRESUPUESTARIA

2016ko aurrekontuaren kitapena eta ratio ekonomikoko garrantzitsuenak. Laburpena.
 Liquidación presupuestaria 2016 y ratios económicos más importantes. Resumen

DURANGO EUSKALTEGIA
 Liquidación 4º Trimestre 2016
 2016ko 4. hiruhilekoari dagokion kitapena
Importes en euros (sin decimales)

| Sarrerak / Ingresos | | | |
|---|--|-------------------------------|---------------------------|
| Kontzeptuak / Conceptos | Aurreikusitakoa Presupuestado | Kitatuta Liquidado | Jasota Cobrado |
| Tasak emandako zerbitzuagatik Tasas por prestación del servicio | 44.850 | 39.803 | 35.689 |
| III kapituluko beste sarrera batzuk Otros ingresos del cap. III | 0 | 2.223 | 1.661 |
| Udalaren ekarpena Aportación municipal | 245.038 | 245.038 | 245.038 |
| HABEren ekarpena Aportación de HABE | 255.370 | 266.050 | 203.375 |
| Beste digulaguntza batzuk eta enpresen ekarpenak Otras subvenciones y aportaciones de empresas | 0 | 0 | 0 |
| Ondarezko sarrerak (interesak ...) Ingresos patrimoniales (intereses, etc.) | 100 | 0 | 0 |
| VI, VII, VIII eta IX kapituluetakoko sarrerak Ingresos de los cap. VI, VII, VIII y IX | 44.185 | 0 | 0 |
| Ohiko diru-sarrerak Ingresos Corrientes | 545.358 | 553.115 | 485.763 |
| Kapital sarrerak Ingresos de Capital | 44.185 | 0 | 0 |
| Sarrerak guztira Total Ingresos | 589.543 | 553.115 | 485.763 |

| Sareren (ohikoak) ratioak Ratios de ingresos (corrientes) | Zenbatekoa Importe | % |
|--|-------------------------------|----------|
| Kitatzeko geratzen dena Pendiente de liquidar | -7.757 | -1,42% |
| Kobratzeko geratzen dena Pendiente de cobrar | 67.352 | 12,18% |
| Burututakoaren % % de ejecución | | 101,42% |

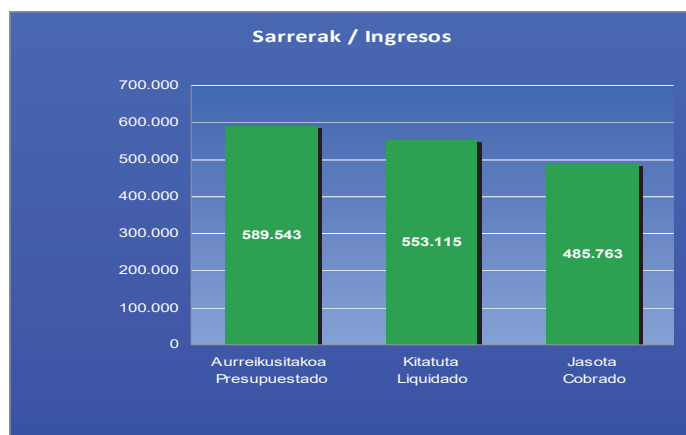

| Gastuak / Gastos | | | | |
|--|--|---------------------------------|-------------------------------------|---------------------------------|
| Kontzeptuak / Conceptos | Aurreikusitakoa Presupuestado | Erabilitakoa Gastado | Fakturatutakoa Facturado | Ordaindutakoa Pagado |
| Personala Personal | 477.548 | 471.367 | 471.367 | 462.314 |
| Mantenua, zerbitzuak, kontsumoak etab Mantenimiento, servicios, consumos etc. . | 83.164 | 62.948 | 62.139 | 62.139 |
| Bekak Becas | 900 | 693 | 693 | 693 |
| Beste gastu batzuk Otros gastos | | | | |
| Inbertsioak Inversiones | 21.551 | 17.969 | 17.969 | 17.969 |
| Beste kapital gastu batzuk Otros Gastos de capital | 6.379 | | | |
| Ohiko gastuak Gastos corrientes | 561.613 | 535.007 | 534.198 | 525.145 |
| Kapital gastuak Gastos de capital | 27.930 | 17.969 | 17.969 | 17.969 |
| Gastuak guztira Total Gastos | 589.543 | 552.977 | 552.167 | 543.114 |

| Gastuen ratioak (ohikoak) / Ratios de gastos (corrientes) | Zenbatekoa Importe | % |
|--|-------------------------------|----------|
| Erabilgarria (Aurreikusitakoa-gastatutakoa) Disponible (Presupuestado-gastado) | 26.606 | 5% |
| Bideratzeko dagoena (erabilitakoa-fakt) Pendiente de tramitar (gastado-facturado) | 810 | 0% |
| Ordaintzeko dagoena (fakt.-ordaindutakoa) Pendiente de pagar (facturado-pagado) | 9.053 | 2% |
| Erabilitakoaren %a % de ejecución | | 95% |

| Aurrekontuzko emaitza eta Diruzaintza-gainerakoa/ Resultado Presupuestario y Remanente de Tesorería | Zenbatekoa Importe |
|--|-------------------------------|
| Arrekontuzko emaitza / Resultado Presupuestario | 38.754 |
| Diruzaintza-gainerakoa / Remanente de Tesorería | 103.263 |

| Ordainketako Epeko Media / Plazo Medio de Pago | PMP |
|---|-------------|
| Ordainketako Epeko Media / Plazo Medio de Pago | 6,53 |

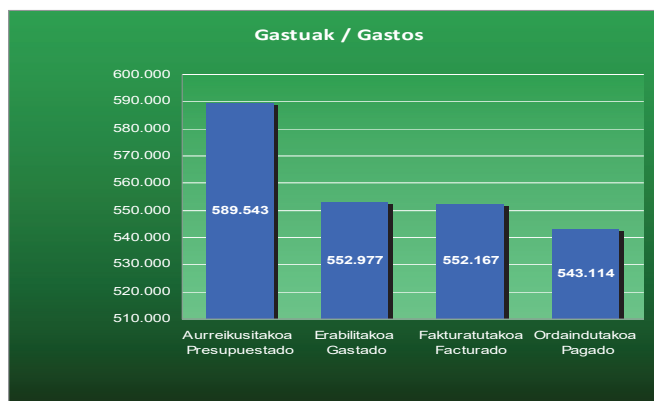

KONTSUMO ENERGETIKOAK
CONSUMOS ENERGETICOS

| Argindarra / Energía eléctrica | |
|--------------------------------|-----------|
| urtea / año | Kwh |
| 2012 | 25.350,15 |
| 2013 | 21.652,22 |
| 2014 | 28.202,40 |
| 2015 | 24.088,28 |
| 2016 | 29.476,40 |

| Argindarra / Energía eléctrica | |
|--------------------------------|----------|
| urtea / año | € |
| 2012 | 5.658,45 |
| 2013 | 5.433,33 |
| 2014 | 6.542,12 |
| 2015 | 5759,47 |
| 2016 | 6.999,43 |

PERTSONALAREN KOSTUA
COSTE DE PERSONAL

| Pertsonal gastuak DURANGOko Udal Euskaltegia / Gastos de personal | | | | |
|---|------------|------------|------------|------------|
| | 2016 | 2015 | 2014 | 2013 |
| Retribuzioak | | | | |
| Retribuciones | 364.380,35 | 357.031,88 | 344.182,53 | 386.749,85 |
| Seguru Sozialak | | | | |
| Seguros Sociales | 95.042,02 | 92.400,12 | 93.055,98 | 89.351,63 |
| Elkarkidetzak | 8.307,60 | 8.307,60 | 7.813,10 | - |
| Formazioa | | | | |
| Formación | 1.186,11 | 1.054,65 | 2.474,10 | 626,34 |
| Beste | | | | |
| Otros | 2.450,47 | 2.102,00 | 1.833,14 | 2.206,27 |
| Guztira ekitaldian | | | | |
| Total Ejercicio | 471.366,55 | 460.896,25 | 449.358,85 | 478.934,09 |

Pertsonal gastuak DURANGOko Udal Euskaltegia / Gastos de personal - Comparado

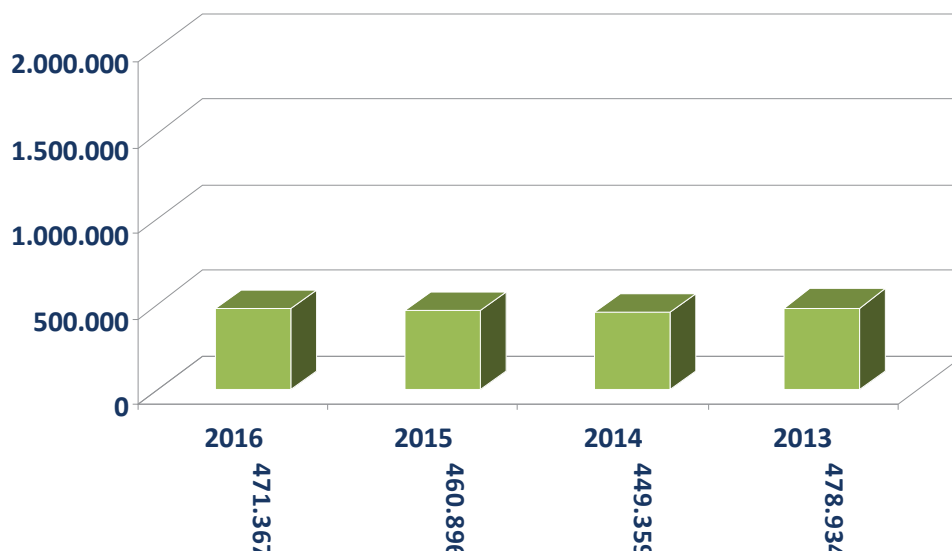

FINANTZIAZIO EGITURA ESTRUCTURA DE FINANCIACIÓN

DURANGOko Udal Euskaltegiaren finantziazio egitura / Estructura financiera de Durangoko Udal Euskaltegia

| | 2016 | | 2015 | | 2014 | | 2013 | |
|---|----------------|---------|----------------|---------|----------------|---------|----------------|---------|
| Tasekin eta beste sarrera batzuekin finantzaketa Financiación con tasas y otros ingresos | 42.027 | % 7,60 | 46.054 | % 8,53 | 45.131 | % 8,28 | 35.776 | % 6,83 |
| HABE | 266.050 | % 48,10 | 259.932 | % 48,17 | 266.257 | % 48,85 | 248.083 | % 47,36 |
| Udal-finantzaketa Financiación municipal | 245.038 | % 44,30 | 233.650 | % 43,30 | 233.650 | % 42,87 | 239.967 | % 45,81 |
| Guztira Total | 553.115 | | 539.635 | | 545.037 | | 523.827 | |

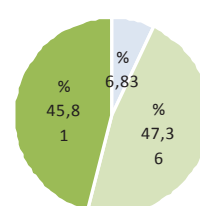
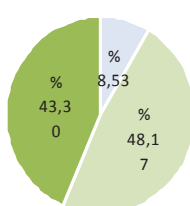
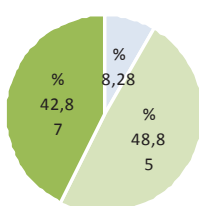
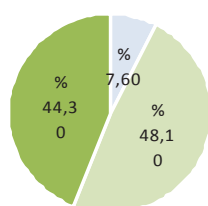

1. hiruhilekoan burututako ekintza/ekitaldi aipagarrienak

Acciones/Eventos más relevantes realizadas en el último periodo

| |
|--|
| Mintzodromoa Plateruena Kafe Antzokian (2): 25 lagun. |
| Mintzodromo en Plateruena Kafe Antzokia (2): 25 personas |
| Mintzodromoa Berbagunean(3): 70 lagun |
| Mintzodromo en Berbagunea (3): 70 personas |
| “Francoren bilobari gutuna” antzerki saioa San Agustinen: 35 lagun |
| Obra de teatro “Francoren bilobari gutuna” en San Agustin: 35 personas |
| Gabonetako txapelketa: 85 lagun |
| Concurso de Navidad: 85 personas |
| |

Hurrengo hiruhilekoan burutuko diren ekintza/ekitaldi aipagarrienak

Acciones/Eventos más relevantes para el próximo periodo.

| |
|--|
| Hiru antzerki emanaldi San Agustinen. |
| Tres obras de teatro en San Agustin. |
| Hitzaldia Durangoko Arte eta Historia Museoan. |
| Conferencia en el Museo de Arte e Historia de Durango, |
| Solasaldiak (2) aurretiaz irakurritako testuak berbagai hartuta, Durangoko Udal bibliotekan. Encuentros (2) en torno a textos leídos previamente, en la biblioteca municipal de Durango. |
| Jendaurreko ekitaldia Plateruena Kafe Antzokian: “6 orduko bidaia”: narrazioak, bertsoak, poemak, kantuak, dantzak, antzerkia, musika. |
| Acto público en Plateruena Kafe Antzokia: “6 orduko bidaia”: narraciones, versos, poemas, canciones, danzas, teatro, musika. |
| Korrika kulturala: “Baga, biga, higa” Euskal musika. |
| Korrika cultural: “Baga, biga, higa” música vasca. |
| Inauteriak: txakoli dastaketa. |
| Carnavales: cata de txakoli. |

Gizarte Erantzukin Korporatiboa / Responsabilidad Social Corporativa

Tapoi, arrautza kutxak, mobilak eta pilen bilketa ikasturte osoan.
Recogida de tapones, cajas de huevos, móviles y pilas durante todo el curso.

Instalazioak uztea: Gimnasia adinekoentzat, Bertsozale Elkarteari,
Berritzeguneko batzarrak, Euskaltegietako zuzendari bilera.

Cesión de instalaciones: Gimnasia tercera edad, Bertsozale Elkartea,
reuniones Berritzegune, reuniones directores de euskaltegi.

Ekintza solidarioak: Errigora proiektuan parte hartu, Gabonetako azoka
solidarioa, Egunkariak batu dirua biltzeko eta umeak apadrinatzeko.

Acciones solidarias: Participar en el proyecto Errigora, Mercadillo
solidario de Navidad, Recogida de periodicos para obtener dinero y
poder así apadrinar niños.

OBRAK ETA KONTRATAZIOA

OBRAS Y CONTRATACION

| Gaia / Asunto. | Egoera / Estado |
|----------------|-----------------|
| | |
| | |

SARIAK ETA ERREKONozIMENDUAK

PREMIOS Y RECONOCIMIENTOS

Lortutakoak

Obtenidos

Zilarrezko Q-a

Q de plata

Ekoscan plus

Irisgarritasun unibertsala AENOR

Accesibilidad Universal AENOR

Zerbitzuen Kartaren zertifikazioa

Carta de servicios certificada

5s.



Prestatzen

Preparando

| |
|--|
| |
| |
| |

Otros datos de interés

Peticiones de la junta

JARDUERA / ACTIVIDAD

Jardueraren datu aipagarrienak / Datos más relevantes de la actividad

| TALDEAK | | | GENEROA | |
|----------------|---------------|----------------|--------------------|--------------------|
| MAILAK | TALDE KOPURUA | IKASLE KOPURUA | EMAKUMEAK | GIZONAK |
| A1 | 2 | 15 | 11 | 4 |
| A2 | 2 | 17 | 10 | 7 |
| B1 | 4 | 36 | 28 | 8 |
| B2 | 3 | 34 | 25 | 9 |
| C1 | 3 | 26 | 25 | 1 |
| GUZTIRA | 14 | 128 | 99 (%77,34) | 29 (%22,66) |

| TALDE ESPEZIFIKOAK | | | GENEROA | |
|--------------------|---------------|----------------|--------------------|--------------------|
| MAILAK | TALDE KOPURUA | IKASLE KOPURUA | EMAKUMEAK | GIZONAK |
| A1 | 3 | 25 | 15 | 10 |
| A2 | 0 | 0 | 0 | 0 |
| B1 | 0 | 0 | 0 | 0 |
| B2 | 1 | 6 | 5 | 1 |
| C1 | 1 | 10 | 5 | 5 |
| GUZTIRA | 5 | 41 | 25 (%60,98) | 16 (%39,02) |

| AUTOIKASKETA | | GENEROA | |
|----------------|----------------|--------------------|-------------------|
| MAILAK | IKASLE KOPURUA | EMAKUMEAK | GIZONAK |
| A1 / A2 | 5 | 5 | 0 |
| B1 | 4 | 3 | 1 |
| B2 | 1 | 1 | 0 |
| C1 | 8 | 6 | 2 |
| GUZTIRA | 18 | 15 (%83,33) | 3 (%16,67) |

Ikasleen banaketa - Generoa / Distribución alumnado - Genero

- **Ikasle kopurua guztira / nº total de alumnos/as 187**

Emakumezkoak / mujeres 139 (%74,33)

Gizonezkoak / hombres 48 (%25,67)

Aginte Taula Estrategikoko adierazleak / Indicadores más relevantes del CME

XEDEAren betetze maila neurtzeko adierazleak

Indicadores del cumplimiento de la MISIÓN

| | Helburua Objetivo | 2016 | 2015 | 2014 | 2013 |
|---|--------------------------|------------------------------|-------|-------|-------|
| Irakasleen profesionaltasunari buruz ikasleek daukaten asetason maila. | 8,5-9,0 | 8,96 | --- | 8,56 | --- |
| Ikasleak irakaskuntza pertsonalatuari buruz duen pertzepzioa | 8,5-9,0 | 9,06 | --- | 8,63 | --- |
| Ikaslearen asetason maila klaseen planifikazioarekin eta garapenarekin | 8,0-8,5 | 8,64 | --- | 8,21 | --- |
| Ikasleak, irakaskuntzarako erabiltzen diren metodologia eta teknologiari buruz, duen | 8,5-9,0 | 8,7 | --- | 8,55 | --- |
| Irisgarritasun ziurtagiriaren aurrerapen maila. Grado de implantación de la certificación de accesibilidad | %100 Mantendu | 100% | 100% | 100% | 70% |
| Ekoscan Plus ziurtagiriaren aurrerapen maila Grado de avance en la certificación Ekoscan Plus | %100 Mantendu | 100% | 100% | 100% | 100% |
| Ordu lektibo kopurua | >,-4.043 | 4.410 | 4.196 | 3.954 | 4.357 |
| Tasaren bidez estaltzen den gastuaren zenbatekoa (gastu arruntaren arabera) | 10% | 7,86 | 8,60% | 8,62% | 6,57% |
| Prozesuen kudeaketaren ezarpen maila. | 100% | 97% | 97% | 97% | 84% |
| Kudeaketaren aurrerapen maila MGA modeloaren arabera Grado de avance en la gestión en función del modelo MGA | Aurreratua1 Avanzado1 | Garatuta 1 Desarrollado 1 | | --- | |

IKUSKEraren betetze maila neurtzeko adierazleak

Indicadores de consecución de la VISIÓN

| | Helburua Objetivo | 2016 | 2015 | 2014 | 2013 |
|---|----------------------|----------|-------|-------|-------|
| Ordu lektibo kopurua | >,-4.043 | 4.410,00 | 4.196 | 3.954 | 4.357 |
| Lantzen dugun arlo / proiektu kopurua. | 5 | 4 | 4 | 4 | 4 |
| Ikasleen pertzepzioa euskaltegiak antolatzen dituen ekintzen eraginari buruz (egokiak) | >90% | 94,7% | --- | 100% | --- |
| Ikasleen gogobetetze-maila orokorra | 8,5-9,0 | 8,71 | --- | 8,52 | --- |
| Pertsonen asetason maila | 8,5-9,0 | 8,84 | --- | 8,85 | --- |
| Irisgarritasun ziurtagiriaren aurrerapen maila. Grado de implantación de la certificación de accesibilidad | %100 Mantendu | 100% | 100% | 100% | 70% |
| Ekoscan ziurtagiriaren aurrerapen maila Grado de avance en la certificación Ekoscan | %100 Mantendu | 100% | 100% | 100% | 100% |
| Tasaren bidez estaltzen den gastuaren zenbatekoa (gastu arruntaren arabera) | 10% | 7,86% | 8,60% | 8,62% | 6,57% |
| Durangoko gizartean euskaltegia ezagutzen dutenen ehunekoa | 75,00% | 70% | --- | 63% | --- |

BALOREen betetze maila neurtzeko adierazleak

| | Helburua Objetivo | 2016 | 2015 | 2014 | 2013 |
|---|----------------------|------|------|------|------|
| Pertsonen asetason maila balioen betetze mailari buruz | 8,5-9,0 | 8,82 | --- | --- | --- |
| Erabiltzaileen asetason maila balioen betetze mailari buruz | | --- | --- | --- | --- |

EGOERA PRESUPUESTARIOA
SITUACION PRESUPUESTARIA

20..ko aurrekontuaren kitapena eta ratio ekonomikoko garrantzitsuenak. Laburpena.
 Liquidación presupuestaria 20.. y ratios económicos más importantes. Resumen.

DURANGO EUSKALTEGIA
 Liquidación .. Trimestre 2017
 2017ko .. hiruhilekoari dagokion kitapena
Importes en euros (sin decimales)

| Sarrerak / Ingresos | | | |
|---|--|-------------------------------|---------------------------|
| Kontzeptuak / Conceptos | Aurreikusitakoa Presupuestado | Kitatuta Liquidado | Jasota Cobrado |
| Tasak emandako zerbitzuagatik Tasas por prestación del servicio | | | |
| III kapituluko beste sarrera batzuk Otros ingresos del cap. III | | | |
| Udalaren ekarpena Aportación municipal | | | |
| HABEren ekarpena Aportación de HABE | | | |
| Beste digulaguntza batzuk eta enpresen ekarpenak Otras subvenciones y aportaciones de empresas | | | |
| Ondarezko sarrerak (interesak ...) Ingresos patrimoniales (intereses, etc.) | | | |
| VI, VII, VIII eta IX kapitulueta sarrerak Ingresos de los cap. VI, VII, VIII y IX | | | |
| Ohiko diru-sarrerak Ingresos Corrientes | | | |
| Kapital sarrerak Ingresos de Capital | | | |
| Sarrerak guztira Total Ingresos | | | |

| Sarreren (ohikoak) ratioak Ratios de ingresos (corrientes) | Zenbatekoa Importe | % |
|---|-------------------------------|----------|
| Kitatzeko geratzen dena Pendiente de liquidar | | |
| Kobratzeko geratzen dena Pendiente de cobrar | | |
| Burututakoaren % % de ejecución | | |

- Hiruhilekoaren amaieran soilik / Solamente a la finalización de cada trimestre.

| Gastuak / Gastos | | | | |
|--|--|---------------------------------|-------------------------------------|---------------------------------|
| Kontzeptuak / Conceptos | Aurreikusitakoa Presupuestado | Erabilitakoa Gastado | Fakturatutakoa Facturado | Ordaindutakoa Pagado |
| Personala Personal | | | | |
| Mantenua, zerbitzuak, kontsumoak etab Mantenimiento, servicios, consumos etc. . | | | | |
| Bekak Becas | | | | |
| Beste gastu batzuk Otros gastos | | | | |
| Inbertsioak Inversiones | | | | |
| Beste kapital gastu batzuk Otros Gastos de capital | | | | |
| Ohiko gastuak Gastos corrientes | | | | |
| Kapital gastuak Gastos de capital | | | | |
| Gastuak guztira Total Gastos | | | | |

| Gastuen ratioak (ohikoak) / Ratios de gastos (corrientes) | Zenbatekoa Importe | % |
|--|-------------------------------|----------|
| Erabilgarria (Aurreikusitakoa-gastatutakoa) Disponible (Presupuestado-gastado) | | |
| Bideratzeko dagoena (erabilitakoa-fakt) Pendiente de tramitar (gastado-facturado) | | |
| Ordaintzeko dagoena (fakt.-ordaindutakoa) Pendiente de pagar (facturado-pagado) | | |
| Erabilitakoaren %a % de ejecución | | |

| Aurrekontuzko emaitza eta Diruzaintza-gainerakoa/ Resultado Presupuestario y Remanente de Tesorería | Zenbatekoa Importe |
|--|-------------------------------|
| Arrekontuzko emaitza / Resultado Presupuestario | |
| Diruzaintza-gainerakoa / Remanente de Tesorería | |

| Ordainketako Epeko Media / Plazo Medio de Pago | PMP |
|---|------------|
| Ordainketako Epeko Media / Plazo Medio de Pago | |

- Hiruhilekoaren amaieran soilik / Solamente a la finalización de cada trimestre.

KONTSUMO ENERGETIKOAK
CONSUMOS ENERGETICOS

| Argindarra / Energía eléctrica | |
|--------------------------------|-----------|
| urtea / año | Kwh |
| 2012 | 25.350,15 |
| 2013 | 21.652,22 |
| 2014 | 28.202,40 |
| 2015 | 24.088,28 |
| 2016 | 29.476,40 |

| Argindarra / Energía eléctrica | |
|--------------------------------|----------|
| urtea / año | € |
| 2012 | 5.658,45 |
| 2013 | 5.433,33 |
| 2014 | 6.542,12 |
| 2015 | 5759,47 |
| 2016 | 6.999,43 |

- Ekitaldiaren amaieran soilik / Solamente a la finalización del ejercicio.

PERTSONALAREN KOSTUA
COSTE DE PERSONAL

| Pertsonal gastuak DURANGOko Udal Euskaltegia / Gastos de personal | | | | |
|---|------------|------------|------------|------------|
| | 2016 | 2015 | 2014 | 2013 |
| Retribuzioak | | | | |
| Retribuciones | 364.380,35 | 357.031,88 | 344.182,53 | 386.749,85 |
| Seguru Sozialak | | | | |
| Seguros Sociales | 95.042,02 | 92.400,12 | 93.055,98 | 89.351,63 |
| Elkarkidetza | | | | |
| | 8.307,60 | 8.307,60 | 7.813,10 | - |
| Formazioa | | | | |
| Formación | 1.186,11 | 1.054,65 | 2.474,10 | 626,34 |
| Beste | | | | |
| Otros | 2.450,47 | 2.102,00 | 1.833,14 | 2.206,27 |
| Guztira ekitaldian | | | | |
| Total Ejercicio | 471.366,55 | 460.896,25 | 449.358,85 | 478.934,09 |

Pertsonal gastuak DURANGOko Udal Euskaltea / Gastos de personal - Comparado

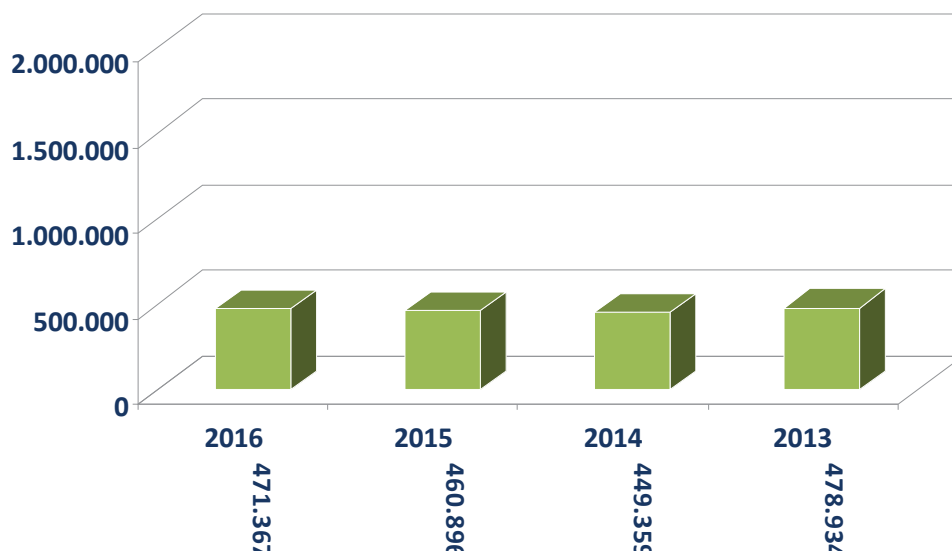

- Ekitaldiaren amaieran soilik / Solamente a la finalización del ejercicio.

FINANTZIAZIO EGITURA ESTRUCTURA DE FINANCIACIÓN

DURANGOko Udal Euskaltegiaren finantziario egitura / Estructura financiera de Durangoko Udal Euskaltea

| | 2016 | | 2015 | | 2014 | | 2013 | |
|---|----------------|---------|----------------|---------|----------------|---------|----------------|---------|
| Tasekin eta beste sarrera batzuekin finantzaketa Financiación con tasas y otros ingresos | 42.027 | % 7,60 | 46.054 | % 8,53 | 45.131 | % 8,28 | 35.776 | % 6,83 |
| HABE | 266.050 | % 48,10 | 259.932 | % 48,17 | 266.257 | % 48,85 | 248.083 | % 47,36 |
| Udal-finantzaketa Financiación municipal | 245.038 | % 44,30 | 233.650 | % 43,30 | 233.650 | % 42,87 | 239.967 | % 45,81 |
| Guztira Total | 553.115 | | 539.635 | | 545.037 | | 523.827 | |

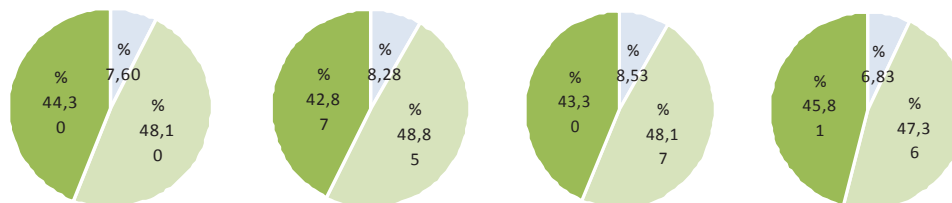

- Ekitaldiaren amaieran soilik / Solamente a la finalización del ejercicio.

Azken hilabetean burututako ekintza/ekitaldi aipagarrienak

Acciones/Eventos más relevantes realizadas en el último mes

Mintzodromoa Iñauterietan Berbagunean: 60 lagun..

Mintzodromo de Carnaval en Berbagunea : 60 personas

“Triki kontu kontari” Antzerkia San Agustinen: 39 lagun

“Triki kontu kontari” Teatro en San Agustín: 39 personas

Txakoli dastaketa Iñauterietan, Berbagunean: 25 lagun

Cata de txakoli en Carnaval, en Berbagunea: 25 personas

Hurrengo hilabetean burutuko diren ekintza/ekitaldi aipagarrienak

Acciones/Eventos más relevantes para el próximo mes.

“Mari Kixkur eta hiru hartzak” Antzerki emanaldia, San Agustinen, (2017.03.19)

“Mari Kixkur eta hiru hartzak” Obra de teatro en San Agustín, (19.03.2017)

Mintzodromoa euskaltegian (2017.03.22/23).

Mintzodromo en el euskaltegi (22/23.03.2017).

Korrika kulturala: “Baga, biga, higa” Euskal musika: hitzaldi-kantaldia Mikel Markez eta Eñaut Elorrietarekin (Berbagunean, 2017.03.29an)

Korrika cultural: “Baga, biga, higa” música vasca: Charla-concierto con Mikel Markez y Eñaut Elorrieta (Berbagunea, 29.03.2017)

“Ez dok hiru!” Euskal musikaren benetako istorioa: Antzerki emanaldia, San Agustín aretoa, 2017.03.30ean.

“Ez dok hiru!” La verdadera historia de la música vasca: San Agustín aretoa, 30.03.2017.

20. KORRIKA (2017.04.07 / 07.04.2017)

Gizarte Erantzukin Korporatiboa / Responsabilidad Social Corporativa

Tapoi, arrautza kutxak, mobilak eta pilen bilketa ikasturte osoan.
Recogida de tapones, cajas de huevos, móviles y pilas durante todo el curso.

Instalazioak uztea: Gimnasia adinekoentzat, Bertsozale Elkarteari,
Berritzeguneko batzarrak, Euskaltegietako zuzendari bilera.
Cesión de instalaciones: Gimnasia tercera edad, Bertsozale Elkartea,
reuniones Berritzegune, reuniones directores de euskaltegi.

Ekintza solidarioak: Errigora proiektuan parte hartu, Gabonetako azoka
solidarioa, Egunkariak batu dirua biltzeko eta umeak apadrinatzeko.
Acciones solidarias: Participar en el proyecto Errigora, Mercadillo
solidario de Navidad, Recogida de periodicos para obtener dinero y
poder así apadrinar niños.

OBRAK ETA KONTRATAZIOA OBRAS Y CONTRATACION

| Gaia / Asunto. | Egoera / Estado |
|----------------|-----------------|
| | |
| | |

SARIAK ETA ERREKONozIMENDUAK PREMIOS Y RECONOCIMIENTOS

Lortutakoak

Obtenidos

Zilarrezko Q-a
Q de plata

Ekoscan plus

Irisgarritasun unibertsala AENOR
Accesibilidad Universal AENOR

Zerbitzuen Kartaren zertifikazioa
Carta de servicios certificada

5s.



Prestatzen

Preparando

| |
|--|
| |
| |
| |

Beste gai batzuk

Otros datos de interés

Juntaren eskaerak

Peticiones de la junta

- Azken kontratazioari buruzko galdera formala Giza Baliabideen Sailari.

ERANTZUNAREN ZAIN.

- Pregunta formal acerca de la última contratación al Departamento de Recursos Humanos.

EN ESPERA DE RESPUESTA.

JARDUERA / ACTIVIDAD

Jardueraren datu aipagarrienak / Datos más relevantes de la actividad

| TALDEAK | | | GENEROA | |
|----------------|---------------|----------------|--------------------|--------------------|
| MAILAK | TALDE KOPURUA | IKASLE KOPURUA | EMAKUMEAK | GIZONAK |
| A1 | 2 | 15 | 11 | 4 |
| A2 | 2 | 18 | 11 | 7 |
| B1 | 4 | 34 | 26 | 8 |
| B2 | 3 | 32 | 23 | 9 |
| C1 | 3 | 25 | 24 | 1 |
| GUZTIRA | 14 | 124 | 95 (%76,61) | 29 (%23,39) |

| TALDE ESPEZIFIKOAK | | | GENEROA | |
|--------------------|---------------|----------------|--------------------|--------------------|
| MAILAK | TALDE KOPURUA | IKASLE KOPURUA | EMAKUMEAK | GIZONAK |
| A1 | 3 | 25 | 15 | 10 |
| A2 | 0 | 0 | 0 | 0 |
| B1 | 0 | 0 | 0 | 0 |
| B2 | 1 | 6 | 5 | 1 |
| C1 | 1 | 8 | 5 | 3 |
| GUZTIRA | 5 | 39 | 25 (%64,10) | 14 (%35,90) |

| AUTOIKASKETA | | GENEROA | |
|----------------|----------------|--------------------|-------------------|
| MAILAK | IKASLE KOPURUA | EMAKUMEAK | GIZONAK |
| A1 / A2 | 5 | 5 | 0 |
| B1 | 4 | 3 | 1 |
| B2 | 1 | 1 | 0 |
| C1 | 8 | 6 | 2 |
| GUZTIRA | 18 | 15 (%83,33) | 3 (%16,67) |

Ikasleen banaketa - Generoa / Distribución alumnado - Genero

- **Ikasle kopurua guztira / nº total de alumnos/as 181**

Emakumezkoak / mujeres 135 (%74,59)

Gizonezkoak / hombres 46 (%25,41)

Aginte Taula Estrategikoko adierazleak / Indicadores más relevantes del CME

| XEDEAren betetze maila neurtzeko adierazleak | | | | | |
|---|--------------------------|----------|------------------------------|-------|-------|
| Indicadores del cumplimiento de la MISIÓN | | | | | |
| | Helburua Objetivo | 2016 | 2015 | 2014 | 2013 |
| Irakasleen profesionaltasunari buruz ikasleek daukaten asetasun maila. | 8,5-9,0 | 8,96 | --- | 8,56 | --- |
| Ikasleak irakaskuntza pertsonalizatuari buruz duen pertzepzioa | 8,5-9,0 | 9,06 | --- | 8,63 | --- |
| Ikaslearen asetasun maila klaseen planifikazioarekin eta garapenarekin | 8,0-8,5 | 8,64 | --- | 8,21 | --- |
| Ikasleak, irakaskuntzarako erabiltzen diren metodologia eta teknologiari buruz, duen | 8,5-9,0 | 8,7 | --- | 8,55 | --- |
| Irigarritasun ziurtagiriaren aurrerapen maila. Grado de implantación de la certificación de accesibilidad | %100 Mantendu | 100% | 100% | 100% | 70% |
| Ekoscan Plus ziurtagiriaren aurrerapen maila Grado de avance en la certificación Ekoscan Plus | %100 Mantendu | 100% | 100% | 100% | 100% |
| Ordu lektibo kopurua | >=4.043 | 4.410 | 4.196 | 3.954 | 4.357 |
| Tasaren bidez estaltzen den gastuaren zenbatekoa (gastu arruntaren arabera) | 10% | 7,86 | 8,60% | 8,62% | 6,57% |
| Prozesuen kudeaketaren ezarpen maila. | 100% | 97% | 97% | 97% | 84% |
| Kudeaketaren aurrerapen maila MGA modeloaren arabera Grado de avance en la gestión en función del modelo MGA | Aurreratua1 Avanzado1 | | Garatuta 1 Desarrollado 1 | | --- |
| IKUSKEraren betetze maila neurtzeko adierazleak | | | | | |
| Indicadores de consecución de la VISIÓN | | | | | |
| | Helburua Objetivo | 2016 | 2015 | 2014 | 2013 |
| Ordu lektibo kopurua | >=4.043 | 4.410,00 | 4.196 | 3.954 | 4.357 |
| Lantzen dugun arlo / proiektu kopurua. | 5 | 4 | 4 | 4 | 4 |
| Ikasleen pertzepzioa euskaltegiak antolatzen dituen ekintzen eraginari buruz (egokiak) | >90% | 94,7% | --- | 100% | --- |
| Ikasleen gogobetetze-maila orokorra | 8,5-9,0 | 8,71 | --- | 8,52 | --- |
| Pertsonen asetasun maila | 8,5-9,0 | 8,84 | --- | 8,85 | --- |
| Irigarritasun ziurtagiriaren aurrerapen maila. Grado de implantación de la certificación de accesibilidad | %100 Mantendu | 100% | 100% | 100% | 70% |
| Ekoscan ziurtagiriaren aurrerapen maila Grado de avance en la certificación Ekoscan | %100 Mantendu | 100% | 100% | 100% | 100% |
| Tasaren bidez estaltzen den gastuaren zenbatekoa (gastu arruntaren arabera) | 10% | 7,86% | 8,60% | 8,62% | 6,57% |
| Durangoko gizartean euskaltegia ezagutzen dutenen ehunekoa | 75,00% | 70% | --- | 63% | --- |
| BALOREen betetze maila neurtzeko adierazleak | | | | | |
| | Helburua Objetivo | 2016 | 2015 | 2014 | 2013 |
| Pertsonen asetasun maila balioen betetze mailari buruz | 8,5-9,0 | 8,82 | --- | --- | --- |
| Erabiltzaileen asetasun maila balioen betetze mailari buruz | | | --- | --- | --- |

EGOERA PRESUPUESTARIOA SITUACION PRESUPUESTARIA

- Hiruhilekoaren amaieran soilik / Solamente a la finalización de cada trimestre.

KONTSUMO ENERGETIKOAK CONSUMOS ENERGETICOS

- Ekitaldiaren amaieran soilik / Solamente a la finalización del ejercicio.

PERTSONALAREN KOSTUA COSTE DE PERSONAL

- Ekitaldiaren amaieran soilik / Solamente a la finalización del ejercicio.

Azken hilabeteen burututako ekintza/ekitaldi aipagarrienak

Acciones/Eventos más relevantes realizadas en el último mes

| |
|--|
| <p>“Mari Kixkur eta hiru hartzak” Antzerki emanaldia, San Agustinen, (2017.03.19) / 44 lagun</p> |
| <p>“Mari Kixkur eta hiru hartzak” Obra de teatro en San Agustin, (19.03.2017) / 44 personas</p> |
| <p>Mintzodromoa euskaltegian (2017.03.22/23). / 60 lagun</p> |
| <p>Mintzodromo en el euskaltegi (22/23.03.2017). / 60 personas</p> |
| <p>Korrika kulturala: “Baga, biga, higa” Euskal musika: hitzaldi–kantaldia Mikel Markez eta Eñaut Elorrietarekin (Berbagunean, 2017.03.29an) / 100 lagun</p> |
| <p>Korrika cultural: “Baga, biga, higa” música vasca: Charla–concierto con Mikel Markez y Eñaut Elorrieta (Berbagunea, 29.03.2017) / 100 personas</p> |
| <p>“Ez dok hiru!” Euskal musikaren benetako istorioa: Antzerki emanaldia, San Agustin aretoa, 2017.03.30ean. / 54 lagun</p> |
| <p>“Ez dok hiru!” La verdadera historia de la música vasca: San Agustin aretoa, 30.03.2017. / 54 personas</p> |

Hurrengo hilabeteen burutuko diren ekintza/ekitaldi aipagarrienak

Acciones/Eventos más relevantes para el próximo mes.

| |
|---|
| <p>20. KORRIKA (2017.04.07 / 07.04.2017) Udal langileen izenean, lekukoa eramango du Maite Eubak, Udal Euskaltegiko zuzendariak.</p> |
| <p>En representación de los trabajadores/as municipales, portará el testigo la directora del Euskaltegi Municipal, Maite Euba.</p> |

Gizarte Erantzukin Korporatiboa / Responsabilidad Social Corporativa

| |
|--|
| Tapoi, arrautza kutzak, mobilak eta pilen bilketa ikasturte osoan. Recogida de tapones, cajas de huevos, móviles y pilas durante todo el curso. |
| Instalazioak uztea: Gimnasia adinekoentzat, Bertsozale Elkarteari, Berritzeguneko batzarrak, Euskaltegietako zuzendari bilera. Cesión de instalaciones: Gimnasia tercera edad, Bertsozale Elkartea, reuniones Berritzegune, reuniones directores de euskaltegi. |
| Ekintza solidarioak: Errigora proiektuan parte hartu, Gabonetako azoka solidarioa, Egunkariak batu dirua biltzeko eta umeak apadrinatzeko. Acciones solidarias: Participar en el proyecto Errigora, Mercadillo solidario de Navidad, Recogida de periodicos para obtener dinero y poder así apadrinar niños. |

OBRAK ETA KONTRATAZIOA OBRAS Y CONTRATACION

| Gaia / Asunto. | Egoera / Estado |
|----------------|-----------------|
| | |
| | |

SARIAK ETA ERREKONozIMENDUAK PREMIOS Y RECONOCIMIENTOS

Lortutakoak

Obtenidos

| |
|---|
| Zilarrezko Q-a Q de plata |
| Ekoscan plus |
| Irisgarritasun unibertsala AENOR Accesibilidad Universal AENOR |
| Zerbitzuen Kartaren zertifikazioa Carta de servicios certificada |
| 5s. |



Prestatzen

Preparando

| |
|--|
| |
| |
| |

Beste gai batzuk

Otros datos de interés

Juntaren eskaerak

Peticiones de la junta

JARDUERA / ACTIVIDAD

Jardueraren datu aipagarrienak / Datos más relevantes de la actividad

| TALDEAK | | | GENEROA | |
|----------------|---------------|----------------|--------------------|--------------------|
| MAILAK | TALDE KOPURUA | IKASLE KOPURUA | EMAKUMEAK | GIZONAK |
| A1 | 2 | 14 | 10 | 4 |
| A2 | 2 | 16 | 10 | 6 |
| B1 | 4 | 36 | 28 | 8 |
| B2 | 3 | 34 | 25 | 9 |
| C1 | 3 | 26 | 25 | 1 |
| GUZTIRA | 14 | 126 | 98 (%77,78) | 28 (%22,22) |

| TALDE ESPEZIFIKOAK | | | GENEROA | |
|--------------------|---------------|----------------|--------------------|--------------------|
| MAILAK | TALDE KOPURUA | IKASLE KOPURUA | EMAKUMEAK | GIZONAK |
| A1 | 3 | 24 | 15 | 9 |
| A2 | 0 | 0 | 0 | 0 |
| B1 | 0 | 0 | 0 | 0 |
| B2 | 1 | 5 | 4 | 1 |
| C1 | 1 | 10 | 5 | 5 |
| GUZTIRA | 5 | 39 | 24 (%61,54) | 15 (%38,46) |

| AUTOIKASKETA | | GENEROA | |
|----------------|----------------|--------------------|-------------------|
| MAILAK | IKASLE KOPURUA | EMAKUMEAK | GIZONAK |
| A1 / A2 | 4 | 4 | 0 |
| B1 | 4 | 3 | 1 |
| B2 | 1 | 1 | 0 |
| C1 | 8 | 6 | 2 |
| GUZTIRA | 17 | 14 (%82,35) | 3 (%17,65) |

Ikasleen banaketa - Generoa / Distribución alumnado - Genero

- **Ikasle kopurua guztira / nº total de alumnos/as 182**

Emakumezkoak / mujeres 136 (%74,73)

Gizonezkoak / hombres 46 (%25,27)

B2 eta C1 mailen EGIAGTAGINTZA OFIZIALA: Entzumen eta Irakurmen probak, maiatzaren 3 eta 4an, Euskaltegian.

ACREDITACIÓN OFICIAL de los niveles B2 y C1: Pruebas de Audición y Lectura, días 3 y 4 de mayo, en el Euskaltegi.

Aginte Taula Estrategikoko adierazleak / Indicadores más relevantes del CME

AGINTE TAULA

XEDEAren betetze maila neurtzeko adierazleak

Indicadores del cumplimiento de la MISIÓN

| | Helburua Objetivo | 2017 | 2016 | 2015 | 2014 | 2013 | 2012 |
|---|--------------------------|------|-------|-------|------------------------------|-------|--------|
| Irakasleen profesionaltasunari buruz ikasleek daukaten asetasun maila. Grado de satisfacción del alumnado con respecto de la profesionalidad del profesorado | 8,5-9,0 | | 8,96 | --- | 8,56 | --- | 8,32 |
| Ikasleak irakaskuntza pertsonalatuari buruz duen pertzepzioa Percepción del alumnado sobre la enseñanza personalizada | 8,5-9,0 | | 9,06 | --- | 8,63 | --- | 8,56 |
| Ikaslearen asetasun maila klaseen planifikazioarekin eta garapenarekin Grado de satisfacción del alumnado con la planificación y desarrollo de la clase | 8,0-8,5 | | 8,64 | --- | 8,21 | --- | 8,01 |
| Ikasleak, irakaskuntzarako erabiltzen diren metodologia eta teknologiari buruz, duen pertzepzioa. Percepción del alumnado sobre metodología y tecnología utilizada. | 8,5-9,0 | | 8,7 | --- | 8,55 | --- | 8,35 |
| Irisgarritasun ziurtagiriaren aurrerapen maila. Grado de implantación de la certificación de accesibilidad | %100 Mantendu | | 100% | 100% | 100% | 70% | 70% |
| Ekoscan Plus ziurtagiriaren aurrerapen maila Grado de avance en la certificación Ekoscan Plus | %100 Mantendu | | 100% | 100% | 100% | 100% | 100% |
| Ordu lektibo kopurua Nº de horas lectivas | >,=4.043 | | 4.410 | 4.196 | 3.954 | 4.357 | 4.376 |
| Tasaren bidez ezartzen den gastuaren zenbatekoa (gastu arruntaren arabera) Coeficiente de cobertura de las tasas (s/gasto corriente) | 10% | | 7,86 | 8,60% | 8,62% | 6,57% | 11,03% |
| Prozesuen kudeaketaren ezarpen maila. Grado de implantación de los procesos | 100% | | 97% | 97% | 97% | 84% | 94% |
| Kudeaketaren aurrerapen maila MGA modeloaren arabera Grado de avance en la gestión en función del modelo MGA | Aurreratua1 Avanzado1 | | | | Garatuta 1 Desarrollado 1 | --- | --- |

IKUSKERaren betetze maila neurtzeko adierazleak

Indicadores de consecución de la VISIÓN

| | Helburua Objetivo | 2017 | 2016 | 2015 | 2014 | 2013 | 2012 |
|--|----------------------|------|-------|-------|-------|-------|--------|
| Ordu lektibo kopurua Nº de horas lectivas | >,=4.043 | | 4.410 | 4.196 | 3.954 | 4.357 | 4.376 |
| Lantzen dugun arlo / proiektu kopurua. Número de proyectos / áreas en los que trabajamos. | 5 | | 4 | 4 | 4 | 4 | 4 |
| Ikaslearen pertzepzioa euskaltegiak antolatzen dituen ekintzen eraginari buruz (egokiak diren ala ez normalizaziorako eta hedapenerako) Percepción del alumnado sobre la influencia de las actividades organizadas en la normalización y uso del euskera (son adecuadas para la normalización y la difusión) | >90% | | 94,7% | --- | 100% | --- | --- |
| Ikaslearen gogobetetze-maila orokorra Satisfacción global del alumnado | 8,5-9,0 | | 8,71 | --- | 8,52 | --- | 8,22 |
| Pertsonen asetasun maila Grado de satisfacción de las personas | 8,5-9,0 | | 8,84 | --- | 8,85 | --- | 8,82 |
| Irisgarritasun ziurtagiriaren aurrerapen maila. Grado de implantación de la certificación de accesibilidad | %100 Mantendu | | 100% | 100% | 100% | 70% | 70% |
| Ekoscan ziurtagiriaren aurrerapen maila Grado de avance en la certificación Ekoscan | %100 Mantendu | | 100% | 100% | 100% | 100% | 100% |
| Tasaren bidez ezartzen den gastuaren zenbatekoa (gastu arruntaren arabera) Coeficiente de cobertura de las tasas (s/gasto corriente) | 10% | | 7,86% | 8,60% | 8,62% | 6,57% | 11,03% |
| Durangoako gizartearen euskaltegia ezagutzen dutenen ehunekoa Porcentaje de personas que conocen el Euskaltegi | 75,00% | | 70% | --- | 63% | --- | 83,54% |

BALOREen betetze maila neurtzeko adierazleak

| | Helburua Objetivo | 2017 | 2016 | 2015 | 2014 | 2013 | 2012 |
|---|----------------------|------|------|------|------|------|------|
| B Pertsonen asetasun maila balioen betetze mailari buruz Percepción de las personas sobre el cumplimiento de los valores (Barne analisis - Análisis interno) | 8,5-9,0 | | 8,82 | --- | --- | --- | --- |
| B Erabiltzaileen asetasun maila balioen betetze mailari buruz Percepción de las personas usuarias sobre el cumplimiento de los valores (Kanpo analisis - Análisis externo) | | | | --- | --- | --- | --- |

EGOERA PRESUPUESTARIOA SITUACION PRESUPUESTARIA

2017ko aurrekontuaren lehen hiruhilekoaren kitapena eta ratio ekonomiko garrantzitsuenak. Laburpena.

Liquidación presupuestaria 1er trimestre de 2017 y ratios económicos más importantes. Resumen.

DURANGO EUSKALTEGIA

Liquidación 1er Trimestre 2017
 2017ko 1. hiruhilekoari dagokion kitapena
Importes en euros (sin decimales)

| Sarrerak / Ingresos | | | |
|---|--|-------------------------------|---------------------------|
| Kontzeptuak / Conceptos | Aurreikusitakoa Presupuestado | Kitatuta Liquidado | Jasota Cobrado |
| Tasak emandako zerbitzuagatik Tasas por prestación del servicio | 44.850 | 4.415 | 4.415 |
| III kapituluko beste sarrera batzuk Otros ingresos del cap. III | 0 | 0 | 0 |
| Udalaren ekarpena Aportación municipal | 245.038 | 245.038 | 61.260 |
| HABEren ekarpena Aportación de HABE | 255.370 | 211.853 | 0 |
| Beste digulaguntza batzuk eta enpresen ekarpenak Otras subvenciones y aportaciones de empresas | 0 | 0 | 0 |
| Ondarezko sarrerak (interesak ...) Ingresos patrimoniales (intereses, etc.) | 100 | 0 | 0 |
| VI, VII, VIII eta IX kapitulueta sarrerak Ingresos de los cap. VI, VII, VIII y IX | 7.188 | 0 | 0 |
| Ohiko diru-sarrerak Ingresos Corrientes | 545.358 | 461.306 | 65.674 |
| Kapital sarrerak Ingresos de Capital | 7.188 | 0 | 0 |
| Sarrerak guztira Total Ingresos | 552.546 | 461.306 | 65.674 |

| Sarreren (ohikoak) ratioak Ratios de ingresos (corrientes) | Zenbatekoa Importe | % |
|---|-------------------------------|----------|
| Kitatzeko geratzen dena Pendiente de liquidar | 84.052 | 15,41% |
| Kobratzeko geratzen dena Pendiente de cobrar | 395.632 | 85,76% |
| Burututakoaren % % de ejecución | | 84,59% |

- Hiruhilekoaren amaieran soilik / Solamente a la finalización de cada trimestre.

| Gastuak / Gastos | | | | |
|--|--|---------------------------------|-------------------------------------|---------------------------------|
| Kontzeptuak / Conceptos | Aurreikusitakoa Presupuestado | Erabilitakoa Gastado | Fakturatutakoa Facturado | Ordaindutakoa Pagado |
| Personala Personal | 469.128 | 110.594 | 110.594 | 101.121 |
| Mantenua, zerbitzuak, kontsumoak etab Mantenimiento, servicios, consumos etc. . | 76.140 | 27.010 | 11.124 | 11.124 |
| Bekak Becas | 900 | 37 | 37 | 37 |
| Beste gastu batzuk Otros gastos | | | | |
| Inbertsioak Inversiones | | | | |
| Beste kapital gastu batzuk Otros Gastos de capital | 6.379 | 0 | 0 | 0 |
| Ohiko gastuak Gastos corrientes | 546.168 | 137.641 | 121.755 | 112.282 |
| Kapital gastuak Gastos de capital | 6.379 | 0 | 0 | 0 |
| Gastuak guztira Total Gastos | 552.546 | 137.641 | 121.755 | 112.282 |

| Gastuen ratioak (ohikoak) / Ratios de gastos (corrientes) | Zenbatekoa Importe | % |
|--|-------------------------------|----------|
| Erabilgarria (Aurrikusitakoa-gastatutakoa) Disponibile (Presupuestado-gastado) | 408.526 | 75% |
| Bideratzeko dagoena (erabilitakoa-fakt) Pendiente de tramitar (gastado-facturado) | 15.886 | 12% |
| Ordaintzeko dagoena (fakt.-ordaindutakoa) Pendiente de pagar (facturado-pagado) | 9.473 | 8% |
| Erabilitakoaren %a % de ejecución | | 25% |

| Aurrekontuzko emaitza eta Diruzaintza-gainerakoa/ Resultado Presupuestario y Remanente de Tesorería | Zenbatekoa Importe |
|--|-------------------------------|
| Arrekontuzko emaitza / Resultado Presupuestario | |
| Diruzaintza-gainerakoa / Remanente de Tesorería | |

| Ordainketako Epeko Media / Plazo Medio de Pago | PMP |
|---|--------------|
| Ordainketako Epeko Media / Plazo Medio de Pago | 23,86 |

- Hiruhilekoaren amaieran soilik / Solamente a la finalización de cada trimestre.

KONTSUMO ENERGETIKOAK CONSUMOS ENERGETICOS

- Ekitaldiaren amaieran soilik / Solamente a la finalización del ejercicio.

PERTSONALAREN KOSTUA COSTE DE PERSONAL

- Ekitaldiaren amaieran soilik / Solamente a la finalización del ejercicio.

FINANTZIAZIO EGITURA ESTRUCTURA DE FINANCIACIÓN

- Ekitaldiaren amaieran soilik / Solamente a la finalización del ejercicio.

Azken hilabeteen burututako ekintza/ekitaldi aipagarrienak Acciones/Eventos más relevantes realizadas en el último mes

20. KORRIKA (2017.04.07 / 07.04.2017) Udal langileen izenean, lekukoa eraman zuen Maite Eubak, Udal Euskaltegiko zuzendariak.

En representación de los trabajadores/as municipales, portó el testigo la directora del Euskaltegi Municipal, Maite Euba.

Hurrengo hilabeteen burutuko diren ekintza/ekitaldi aipagarrienak Acciones/Eventos más relevantes para el próximo mes.

EKOSCAN: sentsibilizazio jardunaldia: “Mugikortasun jasangarria”
(Hitzaldia)

EKOSCAN: Jornada de sensibilización: “Movilidad sostenible” (Conferencia)

“Hitzez eta ahotsez” ekitaldia

Acto “Hitzez eta ahotsez”

Gizarte Erantzukin Korporatiboa / Responsabilidad Social Corporativa

Tapoi, arrautza kutxak, mobilak eta pilen bilketa ikasturte osoan.

Recogida de tapones, cajas de huevos, móviles y pilas durante todo el curso.

Instalazioak uztea: Gimnasia adinekoentzat, Bertsozale Elkarteari, Berritzeguneko batzarrak, Euskaltegietako zuzendari bilera.

Cesión de instalaciones: Gimnasia tercera edad, Bertsozale Elkartea, reuniones Berritzegune, reuniones directores de euskaltegi.

Ekintza solidarioak: Errigora proiektuan parte hartu, Gabonetako azoka solidarioa, Egunkariak batu dirua biltzeko eta umeak apadrinatzeko.

Acciones solidarias: Participar en el proyecto Errigora, Mercadillo solidario de Navidad, Recogida de periodicos para obtener dinero y poder así apadrinar niños.

OBRAK ETA KONTRATAZIOA
OBRAS Y CONTRATACION

| Gaia / Asunto. | Egoera / Estado |
|----------------|-----------------|
| | |
| | |

SARIAK ETA ERREKONozIMENDUAK
PREMIOS Y RECONOCIMIENTOS

Lortutakoak

Obtenidos

| |
|-----------------------------------|
| Zilarrezko Q-a |
| Q de plata |
| Ekoscan plus |
| Irisgarritasun unibertsala AENOR |
| Accesibilidad Universal AENOR |
| Zerbitzuen Kartaren zertifikazioa |
| Carta de servicios certificada |
| 5s. |

Prestatzen

Preparando

| |
|--|
| |
| |
| |

Beste gai batzuk

Otros datos de interés

Juntaren eskaerak

Peticiones de la junta

JARDUERA / ACTIVIDAD

Jardueraren datu aipagarrienak / Datos más relevantes de la actividad

| TALDEAK | | | GENEROA | |
|----------------|---------------|----------------|--------------------|--------------------|
| MAILAK | TALDE KOPURUA | IKASLE KOPURUA | EMAKUMEAK | GIZONAK |
| A1 | 2 | 13 | 10 | 3 |
| A2 | 2 | 17 | 11 | 6 |
| B1 | 4 | 34 | 26 | 8 |
| B2 | 3 | 29 | 20 | 9 |
| C1 | 3 | 23 | 22 | 1 |
| GUZTIRA | 14 | 116 | 89 (%76,72) | 27 (%23,28) |

| TALDE ESPEZIFIKOAK | | | GENEROA | |
|--------------------|---------------|----------------|--------------------|-------------------|
| MAILAK | TALDE KOPURUA | IKASLE KOPURUA | EMAKUMEAK | GIZONAK |
| A1 | 3 | 23 | 16 | 7 |
| A2 | 0 | 0 | 0 | 0 |
| B1 | 0 | 0 | 0 | 0 |
| B2 | 1 | 4 | 3 | 1 |
| C1 | 1 | 6 | 5 | 1 |
| GUZTIRA | 5 | 33 | 24 (%72,73) | 9 (%27,27) |

| AUTOIKASKETA | | GENEROA | |
|----------------|----------------|--------------------|-------------------|
| MAILAK | IKASLE KOPURUA | EMAKUMEAK | GIZONAK |
| A1 / A2 | 4 | 4 | 0 |
| B1 | 4 | 3 | 1 |
| B2 | 1 | 1 | 0 |
| C1 | 8 | 6 | 2 |
| GUZTIRA | 17 | 14 (%82,35) | 3 (%17,65) |

Ikasleen banaketa - Generoa / Distribución alumnado - Genero

- **Ikasle kopurua guztira / nº total de alumnos/as 166**

Emakumezkoak / mujeres 127 (%76,51)

Gizonezkoak / hombres 39 (%23,49)

-
- **Udako Ikastaroetarako matrikulaldia: Ekainaren 5etik 16ra.**
 - **Matriculación Cursos de Verano: 5-16 de Junio**
-
- **A1, A2 eta B1 mailak egiaztatzeko, ebaluazio jarraituaren azken probak: Ekainaren 19, 20, 21 eta 22an.**
 - **Ultimas pruebas de la evaluación continua para la acreditación de los niveles A1, A2 y B1: 19, 20, 21 y 22 de junio.**
-

Aginte Taula Estrategikoko adierazleak / Indicadores más relevantes del CME

AGINTE TAULA

XEDEAREN betetze maila neurtzeko adierazleak Indicadores del cumplimiento de la MISIÓN

| | Helburua Objetivo | 2017 | 2016 | 2015 | 2014 | 2013 | 2012 |
|---|--------------------------|------|-------|-------|------------------------------|-------|--------|
| Irakasleen profesionaltasunari buruz ikasleek daukaten asetasun maila. Grado de satisfacción del alumnado con respecto de la profesionalidad del profesorado | 8,5-9,0 | | 8,96 | --- | 8,56 | --- | 8,32 |
| Ikasleak irakaskuntza pertsonalizatuari buruz duen pertzepzioa Percepción del alumnado sobre la enseñanza personalizada | 8,5-9,0 | | 9,06 | --- | 8,63 | --- | 8,56 |
| Ikaslearen asetasun maila klaseen planifikazioarekin eta garapenarekin Grado de satisfacción del alumnado con la planificación y desarrollo de la clase | 8,0-8,5 | | 8,64 | --- | 8,21 | --- | 8,01 |
| Ikasleak, irakaskuntzarako erabiltzen diren metodologia eta teknologiari buruz, duen pertzepzioa. Percepción del alumnado sobre metodología y tecnología utilizada. | 8,5-9,0 | | 8,7 | --- | 8,55 | --- | 8,35 |
| Irisgarritasun ziurtagiriaren aurrerapen maila. Grado de implantación de la certificación de accesibilidad | %100 Mantendu | | 100% | 100% | 100% | 70% | 70% |
| Ekoscan Plus ziurtagiriaren aurrerapen maila Grado de avance en la certificación Ekoscan Plus | %100 Mantendu | | 100% | 100% | 100% | 100% | 100% |
| Ordu lektibo kopurua Nº de horas lectivas | >=4.043 | | 4.410 | 4.196 | 3.954 | 4.357 | 4.376 |
| Tasaren bidez estaltzen den gastuaren zenbatekoa (gastu arruntaren arabera) Coeficiente de cobertura de las tasas (s/gasto corriente) | 10% | | 7,86 | 8,60% | 8,62% | 6,57% | 11,03% |
| Prozesuen kudeaketaren ezarpen maila. Grado de implantación de los procesos | 100% | | 97% | 97% | 97% | 84% | 94% |
| Kudeaketaren aurrerapen maila MGA modeloaren arabera Grado de avance en la gestión en función del modelo MGA | Aurreratua1 Avanzado1 | | | | Garatuta 1 Desarrollado 1 | --- | --- |

IKUSKERAREN betetze maila neurtzeko adierazleak Indicadores de consecución de la VISIÓN

| | Helburua Objetivo | 2017 | 2016 | 2015 | 2014 | 2013 | 2012 |
|--|----------------------|------|-------|-------|-------|-------|--------|
| Ordu lektibo kopurua Nº de horas lectivas | >=4.043 | | 4.410 | 4.196 | 3.954 | 4.357 | 4.376 |
| Lantzen dugun arlo / proiektu kopurua. Número de proyectos / áreas en los que trabajamos. | 5 | | 4 | 4 | 4 | 4 | 4 |
| Ikasleen pertzepzioa euskaltegiak antolatzen dituen ekintzen eraginari buruz (egokiak diren ala ez normalizaziorako eta hedapenerako) Percepción del alumnado sobre la influencia de las actividades organizadas en la normalización y uso del euskera (son adecuadas para la normalización y la difusión) | >90% | | 94,7% | --- | 100% | --- | --- |
| Ikasleen gogobetetze-maila orokorra Satisfacción global del alumnado | 8,5-9,0 | | 8,71 | --- | 8,52 | --- | 8,22 |
| Pertsonen asetasun maila Grado de satisfacción de las personas | 8,5-9,0 | | 8,84 | --- | 8,85 | --- | 8,82 |
| Irisgarritasun ziurtagiriaren aurrerapen maila. Grado de implantación de la certificación de accesibilidad | %100 Mantendu | | 100% | 100% | 100% | 70% | 70% |
| Ekoscan ziurtagiriaren aurrerapen maila Grado de avance en la certificación Ekoscan | %100 Mantendu | | 100% | 100% | 100% | 100% | 100% |
| Tasaren bidez estaltzen den gastuaren zenbatekoa (gastu arruntaren arabera) Coeficiente de cobertura de las tasas (s/gasto corriente) | 10% | | 7,86% | 8,60% | 8,62% | 6,57% | 11,03% |
| Durangoko gizartearen euskaltegia ezagutzen dutenen ehunekoa Porcentaje de personas que conocen el Euskaltegi | 75,00% | | 70% | --- | 63% | --- | 83,54% |

BALOREEN betetze maila neurtzeko adierazleak

| | Helburua Objetivo | 2017 | 2016 | 2015 | 2014 | 2013 | 2012 |
|--|----------------------|------|------|------|------|------|------|
| B Pertsonen asetasun maila balioen betetze mailari buruz Percepción de las personas sobre el cumplimiento de los valores (Barne analisia - Análisis interno) | 8,5-9,0 | | 8,82 | --- | --- | --- | --- |
| B Erabiltzaileen asetasun maila balioen betetze mailari buruz Percepción de las personas usuarias sobre el cumplimiento de los valores (Kanpo analisia - Análisis externo) | | | | --- | --- | --- | --- |

EGOERA PRESUPUESTARIOA SITUACION PRESUPUESTARIA

- Hiruhilekoaren amaieran soilik / Solamente a la finalización de cada trimestre.

KONTSUMO ENERGETIKOAK CONSUMOS ENERGETICOS

- Ekitaldiaren amaieran soilik / Solamente a la finalización del ejercicio.

PERTSONALAREN KOSTUA COSTE DE PERSONAL

- Ekitaldiaren amaieran soilik / Solamente a la finalización del ejercicio.

FINANTZIAZIO EGITURA ESTRUCTURA DE FINANCIACIÓN

- Ekitaldiaren amaieran soilik / Solamente a la finalización del ejercicio.

Azken hilabeteen burututako ekintza/ekitaldi aipagarrienak

Acciones/Eventos más relevantes realizadas en el último mes

EKOSCAN: sentsibilizazio jardunaldia: “Mugikortasun jasangarria” (Hitzaldia)

..... 55 lagun

EKOSCAN: Jornada de sensibilización: “Movilidad sostenible” (Conferencia) 55 personas

“Hitzez eta ahotsez” ekitaldia 12 lagun

Acto “Hitzez eta ahotsez” 12 personas

Durangoko ARTE eta HISTORIA Museora bisita (2017.05.31 eta 2017.06.01)..... 43 lagun

Visita al Museo de ARTE e HISTORIA de Durango (31.05.2017 y 01.06.2017) 43 personas

Mintzodromoa : Maiatzaren 3, 4, 29 eta 30ean 82 lagun

Mintzodromo: 3, 4, 29 y 30 de mayo 82 personas

Hurrengo hilabetean burutuko diren ekintza/ekitaldi aipagarrienak

Acciones/Eventos más relevantes para el próximo mes

EKOSCAN Auditoretza, Ekainaren 13an

Auditoria EKOSCAN, 13 de Junio

“Euskararen espektakulue” San Agustin Kultur Gunean, Ekainaren 8an

“Euskararen espektakulue” Centro Cultural San Agustin, 8 de Junio

Irteera Urkiolara, Ekainaren 13an

Excursión a Urkiola, 13 de Junio

Gizarte Erantzukin Korporatiboa / Responsabilidad Social Corporativa

Tapoi, arrautza kutxak, mobilak eta pilen bilketa ikasturte osoan.

Recogida de tapones, cajas de huevos, móviles y pilas durante todo el curso.

Instalazioak uztea: Gimnasia adinekoentzat, Bertsozale Elkarteari, Berritzeguneko batzarrak, Euskaltegiako zuzendari bilera.

Cesión de instalaciones: Gimnasia tercera edad, Bertsozale Elkartea, reuniones Berritzegune, reuniones directores de euskaltegi.

Ekintza solidarioak: Errigora proiektuan parte hartu, Gabonetako azoka solidarioa, Egunkariak batu dirua biltzeko eta umeak apadrinatzeko.

Acciones solidarias: Participar en el proyecto Errigora, Mercadillo solidario de Navidad, Recogida de periodicos para obtener dinero y poder así apadrinar niños.

OBRAK ETA KONTRATAZIOA

OBRAS Y CONTRATACION

| Gaia / Asunto | Egoera / Estado |
|---------------|-----------------|
| | |
| | |

SARIAK ETA ERREKONozIMENDUAK

PREMIOS Y RECONOCIMIENTOS

Lortutakoak

Obtenidos

| |
|---|
| Zilarrezko Q-a Q de plata |
| Ekoscan plus |
| Irisgarritasun unibertsala AENOR Accesibilidad Universal AENOR |
| Zerbitzuen Kartaren zertifikazioa Carta de servicios certificada |
| 5s |

Prestatzen

Preparando

| |
|--|
| |
| |
| |

Beste gai batzuk

Otros datos de interés

Juntaren eskaerak

Peticiones de la junta

JARDUERA / ACTIVIDAD

Jardueraren datu aipagarrienak / Datos más relevantes de la actividad
 UDAKO IKASTAROAK / Cursos de verano

| TALDEAK | | GENEROA | | |
|----------------|---------------|----------------|-----------------|-----------------|
| MAILAK | TALDE KOPURUA | IKASLE KOPURUA | EMAKUMEAK | GIZONAK |
| A1 | | | | |
| A2 | | | | |
| B1 | | | | |
| B2 | 1 | 9 | 5 | 4 |
| C1 | 2 | 19 | 9 | 10 |
| GUZTIRA | 3 | 28 | 14 (%50) | 14 (%50) |

| AUTOIKASKETA | | GENEROA | |
|----------------|----------------|--------------------|-------------------|
| MAILAK | IKASLE KOPURUA | EMAKUMEAK | GIZONAK |
| A1 / A2 | 12 | 8 | 4 |
| B1 | 4 | 3 | 1 |
| B2 | 3 | 3 | |
| C1 | | | |
| GUZTIRA | 19 | 14 (%73,68) | 5 (%26,32) |

Ikasleen banaketa UDAn - Generoa / Distribución alumnado verano - Genero

- **Ikasle kopurua guztira / nº total de alumnos/as 47**

Emakumezkoak / mujeres 28 (%59,57)

Gizonezkoak / hombres 19 (%40,43)

- **Aurrematrikulaldia 2017-18 : Uztailaren 3tik 14ra.**
- **Prematrícula 2017-18 : 3-14 de Julio**

Aginte Taula Estrategikoko adierazleak / Indicadores más relevantes del CME

AGINTE TAULA

XEDEAREN BETETZE MAILA NEURTZEKO ADIERAZLEAK

Indicadores del cumplimiento de la MISIÓN

| | Helburua Objetivo | 2017 | 2016 | 2015 | 2014 | 2013 | 2012 |
|---|--------------------------|------|-------|-------|------------------------------|-------|--------|
| Irakasleen profesionaltasunari buruz ikasleek daukaten assetasun maila. Grado de satisfacción del alumnado con respecto de la profesionalidad del profesorado | 8,5-9,0 | | 8,96 | --- | 8,56 | --- | 8,32 |
| Ikasleak irakaskuntza pertsonalizatuari buruz duen pertzepzioa Percepción del alumnado sobre la enseñanza personalizada | 8,5-9,0 | | 9,06 | --- | 8,63 | --- | 8,56 |
| Ikaslearen assetasun maila klaseen planifikazioarekin eta garapenarekin Grado de satisfacción del alumnado con la planificación y desarrollo de la clase | 8,0-8,5 | | 8,64 | --- | 8,21 | --- | 8,01 |
| Ikasleak, irakaskuntzarako erabiltzen diren metodologia eta teknologiari buruz, duen pertzepzioa. Percepción del alumnado sobre metodología y tecnología utilizada. | 8,5-9,0 | | 8,7 | --- | 8,55 | --- | 8,35 |
| Irisgarritasun ziurtagiriaren aurrerapen maila. Grado de implantación de la certificación de accesibilidad | %100 Mantendu | | 100% | 100% | 100% | 70% | 70% |
| Ekoscan Plus ziurtagiriaren aurrerapen maila Grado de avance en la certificación Ekoscan Plus | %100 Mantendu | | 100% | 100% | 100% | 100% | 100% |
| Ordu lektibo kopurua Nº de horas lectivas | >, =4.043 | | 4.410 | 4.196 | 3.954 | 4.357 | 4.376 |
| Tasaren bidez estaltzen den gastuaren zenbatekoa (gastu arruntaren arabera) Coeficiente de cobertura de las tasas (s/gasto corriente) | 10% | | 7,86 | 8,60% | 8,62% | 6,57% | 11,03% |
| Prozesuen kudeaketaren ezarpen maila. Grado de implantación de los procesos | 100% | | 97% | 97% | 97% | 84% | 94% |
| Kudeaketaren aurrerapen maila MGA modeloaren arabera Grado de avance en la gestión en función del modelo MGA | Aurreratua1 Avanzado1 | | | | Garatuta 1 Desarrollado 1 | --- | --- |

IKUSKERAREN BETETZE MAILA NEURTZEKO ADIERAZLEAK

Indicadores de consecución de la VISIÓN

| | Helburua Objetivo | 2017 | 2016 | 2015 | 2014 | 2013 | 2012 |
|--|----------------------|------|-------|-------|-------|-------|--------|
| Ordu lektibo kopurua Nº de horas lectivas | >, =4.043 | | 4.410 | 4.196 | 3.954 | 4.357 | 4.376 |
| Lantzen dugun arlo / proiektu kopurua. Número de proyectos / áreas en los que trabajamos. | 5 | | 4 | 4 | 4 | 4 | 4 |
| Ikasleen pertzepzioa euskaltegiak antolatzen dituen ekintzen eraginari buruz (egokiak diren ala ez normalizaziorako eta hedapenerako) Percepción del alumnado sobre la influencia de las actividades organizadas en la normalización y uso del euskera (son adecuadas para la normalización y la difusión) | >90% | | 94,7% | --- | 100% | --- | --- |
| Ikasleen gogobetetze-maila orokorra Satisfacción global del alumnado | 8,5-9,0 | | 8,71 | --- | 8,52 | --- | 8,22 |
| Pertsonen assetasun maila Grado de satisfacción de las personas | 8,5-9,0 | | 8,84 | --- | 8,85 | --- | 8,82 |
| Irisgarritasun ziurtagiriaren aurrerapen maila. Grado de implantación de la certificación de accesibilidad | %100 Mantendu | | 100% | 100% | 100% | 70% | 70% |
| Ekoscan ziurtagiriaren aurrerapen maila Grado de avance en la certificación Ekoscan | %100 Mantendu | | 100% | 100% | 100% | 100% | 100% |
| Tasaren bidez estaltzen den gastuaren zenbatekoa (gastu arruntaren arabera) Coeficiente de cobertura de las tasas (s/gasto corriente) | 10% | | 7,86% | 8,60% | 8,62% | 6,57% | 11,03% |
| Durangoko gizartean euskaltegia ezagutzen dutenen ehunekoa Porcentaje de personas que conocen el Euskaltegi | 75,00% | | 70% | --- | 63% | --- | 83,54% |

BALOREEN BETETZE MAILA NEURTZEKO ADIERAZLEAK

| | Helburua Objetivo | 2017 | 2016 | 2015 | 2014 | 2013 | 2012 |
|---|----------------------|------|------|------|------|------|------|
| B Pertsonen assetasun maila balioen betetze mailari buruz Percepción de las personas sobre el cumplimiento de los valores (Barne analisia - Análisis interno) | 8,5-9,0 | | 8,82 | --- | --- | --- | --- |
| B Erabiltzaileen assetasun maila balioen betetze mailari buruz Percepción de las personas usuarias sobre el cumplimiento de los valores (Kanpo analisia - Análisis externo) | | | | --- | --- | --- | --- |

EGOERA PRESUPUESTARIOA SITUACION PRESUPUESTARIA

- Hiruhilekoaren amaieran soilik / Solamente a la finalización de cada trimestre.

KONTSUMO ENERGETIKOAK CONSUMOS ENERGETICOS

- Ekitaldiaren amaieran soilik / Solamente a la finalización del ejercicio.

PERTSONALAREN KOSTUA COSTE DE PERSONAL

- Ekitaldiaren amaieran soilik / Solamente a la finalización del ejercicio.

FINANTZIAZIO EGITURA ESTRUCTURA DE FINANCIACIÓN

- Ekitaldiaren amaieran soilik / Solamente a la finalización del ejercicio.

Azken hilabeteen burututako ekintza/ekitaldi aipagarrienak Acciones/Eventos más relevantes realizadas en el último mes

“Euskararen espektakulue” Ohian Vega / San Agustin Kultur Gunean36 lagun

“Euskararen espektakulue” Ohian Vega / Centro Cultural San Agustin ... 36 personas

Mintzodromoa BERBAGUNEA aretoan, ekainaren 12 eta 13an 50 lagun

Mintzodromo en la sala BERBAGUNEA, 12 Y 13 Junio 50 personas

SARE SOZIALEI buruzko formazio ikastaroa, uztailaren 5ean.

Curso de formación sobre las REDES SOCIALES.

**Hurrengo hilabetean burutuko diren ekintza/ekitaldi aipagarrienak
Acciones/Eventos más relevantes para el próximo mes.**

Gizarte Erantzukin Korporatiboa / Responsabilidad Social Corporativa

| |
|--|
| Tapoi, arrautza kutxak, mobilak eta pilen bilketa ikasturte osoan. Recogida de tapones, cajas de huevos, móviles y pilas durante todo el curso. |
|--|

| |
|--|
| Instalazioak uztea: Gimnasia adinekoentzat, Bertsozale Elkarteari, Berritzeguneko batzarrak, Euskaltegietako zuzendari bilera. Cesión de instalaciones: Gimnasia tercera edad, Bertsozale Elkartea, reuniones Berritzegune, reuniones directores de euskaltegi. |
|--|

| |
|---|
| Ekintza solidarioak: Errigora proiektuan parte hartu, Gabonetako azoka solidarioa, Egunkariak batu dirua biltzeko eta umeak apadrinatzeko. Acciones solidarias: Participar en el proyecto Errigora, Mercadillo solidario de Navidad, Recogida de periodicos para obtener dinero y poder así apadrinar niños. |
|---|

OBRAK ETA KONTRATAZIOA

OBRAS Y CONTRATACION

UDAL EUSKALTEGIAN burutuko diren inbertsioak

- **Ikus eranskina**

Inversiones que se realizarán en el EUSKALTEGI

- Ver anexo



| Gaia / Asunto. | Egoera / Estado |
|----------------|-----------------|
| | |
| | |

SARIAK ETA ERREKONozIMENDUAK PREMIOS Y RECONOCIMIENTOS

Lortutakoak

Obtenidos

| |
|---|
| Zilarrezko Q-a Q de plata |
| Ekoscan plus |
| Irisgarritasun unibertsala AENOR Accesibilidad Universal AENOR |
| Zerbitzuen Kartaren zertifikazioa Carta de servicios certificada |
| 5s. |

Prestatzen

Preparando

| |
|--|
| |
| |
| |

Beste gai batzuk

Otros datos de interés

Juntaren eskaerak

Peticiones de la junta

JARDUERA / ACTIVIDAD

Jardueraren datu aipagarrienak / Datos más relevantes de la actividad
 UDAKO IKASTAROAK / Cursos de verano

| TALDEAK | | | GENEROA | |
|----------------|---------------|----------------|--------------------|--------------------|
| MAILAK | TALDE KOPURUA | IKASLE KOPURUA | EMAKUMEAK | GIZONAK |
| A1 | | | | |
| A2 | | | | |
| B1 | | | | |
| B2 | 1 | 10 | 6 | 4 |
| C1 | 2 | 25 | 13 | 12 |
| GUZTIRA | 3 | 35 | 19 (%54,29) | 16 (%45,71) |

| AUTOIKASKETA | | GENEROA | |
|----------------|----------------|--------------------|-------------------|
| MAILAK | IKASLE KOPURUA | EMAKUMEAK | GIZONAK |
| A1 / A2 | 12 | 8 | 4 |
| B1 | 4 | 3 | 1 |
| B2 | 3 | 3 | |
| C1 | | | |
| GUZTIRA | 19 | 14 (%73,68) | 5 (%26,32) |

Ikasleen banaketa UDAn - Generoa / Distribución alumnado verano - Genero

- **Ikasle kopurua guztira / nº total de alumnos/as 54**

Emakumezkoak / mujeres 33 (%61,11)

Gizonezkoak / hombres 21 (%38,89)

- **Aurrematrikulaldia 2017-18 : Uztailaren 3tik 14ra.**
- **Prematrícula 2017-18 : 3-14 de Julio**

53 lagun aurrematrikulatu dira

Nº de prematriculados: 53

MATRIKULAZIOA 2017-18: Irailaren 1etik 22ra

MATRIICULACIÓN 2017-18: Del 1 al 22 de septiembre

AGINTE TAULA

XEDEAren betetze maila neurtzeko adierazleak
Indicadores del cumplimiento de la MISIÓN

| | Helburua Objetivo | 2017 | 2016 | 2015 | 2014 | 2013 | 2012 |
|--|--------------------------|------|-------|-------|------------------------------|-------|--------|
| Irakasleen profesionaltasunari buruz ikasleek daukaten asetasun maila. Grado de satisfacción del alumnado con respecto de la profesionalidad del profesorado | 8,5-9,0 | | 8,96 | --- | 8,56 | --- | 8,32 |
| Ikasleak irakaskuntza pertsonalizatuari buruz duen pertzepzioa Percepción del alumnado sobre la enseñanza personalizada | 8,5-9,0 | | 9,06 | --- | 8,63 | --- | 8,56 |
| Ikaslearen asetasun maila klaseen planifikazioarekin eta garapenarekin Grado de satisfacción del alumnado con la planificación y desarrollo de la clase | 8,0-8,5 | | 8,64 | --- | 8,21 | --- | 8,01 |
| Ikasleak, irakaskuntzarako erabiltzen diren metodologia eta teknologiarri buruz, duen pertzepzioa. Percepción del alumnado sobre metodología y tecnología utilizada. | 8,5-9,0 | | 8,7 | --- | 8,55 | --- | 8,35 |
| Irisgarritasun ziurtagiriaren aurrerapen maila. Grado de implantación de la certificación de accesibilidad | %100 Mantendu | | 100% | 100% | 100% | 70% | 70% |
| Ekoscan Plus ziurtagiriaren aurrerapen maila Grado de avance en la certificación Ekoscan Plus | %100 Mantendu | | 100% | 100% | 100% | 100% | 100% |
| Ordu lektibo kopurua Nº de horas lectivas | >=4.043 | | 4.410 | 4.196 | 3.954 | 4.357 | 4.376 |
| Tasaren bidez estaltzen den gastuaren zenbatekoa (gastu arruntaren arabera) Coeficiente de cobertura de las tasas (s/gasto corriente) | 10% | | 7,86 | 8,60% | 8,62% | 6,57% | 11,03% |
| Prozesuen kudeaketaren ezarpen maila. Grado de implantación de los procesos | 100% | | 97% | 97% | 97% | 84% | 94% |
| Kudeaketaren aurrerapen maila MGA modeloaren arabera Grado de avance en la gestión en función del modelo MGA | Aurreratua1 Avanzado1 | | | | Garatuta 1 Desarrollado 1 | --- | --- |

IKUSKERaren betetze maila neurtzeko adierazleak
Indicadores de consecución de la VISIÓN

| | Helburua Objetivo | 2017 | 2016 | 2015 | 2014 | 2013 | 2012 |
|--|----------------------|------|-------|-------|-------|-------|--------|
| Ordu lektibo kopurua Nº de horas lectivas | >=4.043 | | 4.410 | 4.196 | 3.954 | 4.357 | 4.376 |
| Lantzen dugun arlo / proiektu kopurua. Número de proyectos / áreas en los que trabajamos. | 5 | | 4 | 4 | 4 | 4 | 4 |
| Ikasleen pertzepzioa euskaltegiak antolatzen dituen ekintzen eraginari buruz (egokiak diren ala ez normalizaziorako eta hedapenerako) Percepción del alumnado sobre la influencia de las actividades organizadas en la normalización y uso del euskera (son adecuadas para la normalización y la difusión) | >90% | | 94,7% | --- | 100% | --- | --- |
| Ikasleen gogobetetze-maila orokorra Satisfacción global del alumnado | 8,5-9,0 | | 8,71 | --- | 8,52 | --- | 8,22 |
| Pertsonen asetasun maila Grado de satisfacción de las personas | 8,5-9,0 | | 8,84 | --- | 8,85 | --- | 8,82 |
| Irisgarritasun ziurtagiriaren aurrerapen maila. Grado de implantación de la certificación de accesibilidad | %100 Mantendu | | 100% | 100% | 100% | 70% | 70% |
| Ekoscan ziurtagiriaren aurrerapen maila Grado de avance en la certificación Ekoscan | %100 Mantendu | | 100% | 100% | 100% | 100% | 100% |
| Tasaren bidez estaltzen den gastuaren zenbatekoa (gastu arruntaren arabera) Coeficiente de cobertura de las tasas (s/gasto corriente) | 10% | | 7,86% | 8,60% | 8,62% | 6,57% | 11,03% |
| Durango gizaratean euskaltegia ezagutzen dutenen ehunekoa Porcentaje de personas que conocen el Euskaltegi | 75,00% | | 70% | --- | 63% | --- | 83,54% |

BALOREen betetze maila neurtzeko adierazleak

| | Helburua Objetivo | 2017 | 2016 | 2015 | 2014 | 2013 | 2012 |
|---|----------------------|------|------|------|------|------|------|
| B Pertsonen asetasun maila balioen betetze mailari buruz Percepción de las personas sobre el cumplimiento de los valores (Barne analisia - Análisis interno) | 8,5-9,0 | | 8,82 | --- | --- | --- | --- |
| B Erabiltzaileen asetasun maila balioen betetze mailari buruz Percepción de las personas usuarias sobre el cumplimiento de los valores (Kanpo analisia - Análisis externo) | | | | --- | --- | --- | --- |

Aginte Taula Estrategikoko adierazleak / Indicadores más relevantes del CME

EGOERA PRESUPUESTARIOA SITUACION PRESUPUESTARIA

2017ko aurrekontuaren bigarren hiruhilekoaren kitapena eta ratio ekonomikoko garrantzitsuenak. **Laburpena.** Liquidación presupuestaria 2º trimestre de 2017 y ratios económicos más importantes. Resumen.

DURANGO EUSKALTEGIA

Liquidación 2º Trimestre 2017

2017ko 2. hiruhilekoari dagokion kitapena

Importes en euros (sin decimales)

| Sarrerak / Ingresos | | | |
|---|----------------------------------|-----------------------|-------------------|
| Kontzeptuak / Conceptos | Aurreikusitakoa Presupuestado | Kitatuta Liquidado | Jasota Cobrado |
| Tasak emandako zerbitzuagatik Tasas por prestación del servicio | 44.850 | 4.851 | 4.851 |
| III kapituluko beste sarrera batzuk Otros ingresos del cap. III | 0 | 0 | 0 |
| Udalaren ekarpena Aportación municipal | 245.038 | 245.038 | 122.519 |
| HABEren ekarpena Aportación de HABE | 255.370 | 211.853 | 150.991 |
| Beste digulaguntza batzuk eta enpresen ekarpenak Otras subvenciones y aportaciones de empresas | 0 | 0 | 0 |
| Ondarezko sarrerak (interesak ...) Ingresos patrimoniales (intereses, etc.) | 100 | 0 | 0 |
| VI, VII, VIII eta IX kapituluetakoko sarrerak Ingresos de los cap. VI, VII, VIII y IX | 27.471 | 0 | 0 |
| Ohiko diru-sarrerak Ingresos Corrientes | 545.358 | 461.760 | 278.378 |
| Kapital sarrerak Ingresos de Capital | 27.471 | 0 | 0 |
| Sarrerak guztira Total Ingresos | 572.829 | 461.760 | 278.378 |

| Sarreren (ohikoak) ratioak Ratios de ingresos (corrientes) | Zenbatekoa Importe | % |
|---|-----------------------|--------|
| Kitatzeko geratzen dena Pendiente de liquidar | 83.597 | 15,33% |
| Kobratzeko geratzen dena Pendiente de cobrar | 183.382 | 39,71% |
| Burututakoaren % % de ejecución | | 84,67% |

- Hiruhilekoaren amaieran soilik / Solamente a la finalización de cada trimestre.

| Gastuak / Gastos | | | | |
|--|--|---------------------------------|-------------------------------------|---------------------------------|
| Kontzeptuak / Conceptos | Aurreikusitakoa Presupuestado | Erabilitakoa Gastado | Fakturatutakoa Facturado | Ordaindutakoa Pagado |
| Pertsonala Personal | 469.128 | 248.588 | 248.588 | 238.664 |
| Mantenua, zerbitzuak, kontsumoak etab Mantenimiento, servicios, consumos etc. . | 76.140 | 32.023 | 25.153 | 25.153 |
| Bekak Becas | 900 | 37 | 37 | 37 |
| Beste gastu batzuk Otros gastos | | | | |
| Inbertsioak Inversiones | 20.282 | 0 | 0 | 0 |
| Beste kapital gastu batzuk Otros Gastos de capital | 6.379 | 0 | 0 | 0 |
| Ohiko gastuak Gastos corrientes | 546.168 | 280.648 | 273.778 | 263.854 |
| Kapital gastuak Gastos de capital | 26.661 | 0 | 0 | 0 |
| Gastuak guztira Total Gastos | 572.829 | 280.648 | 273.778 | 263.854 |

| Gastuen ratioak (ohikoak) / Ratios de gastos (corrientes) | Zenbatekoa Importe | % |
|--|-------------------------------|----------|
| Erabilgarria (Aurrikusitakoa-gastatutakoa) Disponible (Presupuestado-gastado) | 265.519 | 49% |
| Bideratzeko dagoena (erabilitakoa-fakt) Pendiente de tramitar (gastado-facturado) | 6.870 | 2% |
| Ordaintzeko dagoena (fakt.-ordaindutakoa) Pendiente de pagar (facturado-pagado) | 9.924 | 4% |
| Erabilitakoaren %a % de ejecución | | 51% |

| Aurrekontuzko emaitza eta Diruzaintza-gainerakoa/ Resultado Presupuestario y Remanente de Tesorería | Zenbatekoa Importe |
|--|-------------------------------|
| Arrekontuzko emaitza / Resultado Presupuestario | |
| Diruzaintza-gainerakoa / Remanente de Tesorería | |

| Ordainketako Epeko Media / Plazo Medio de Pago | PMP |
|---|-------------|
| Ordainketako Epeko Media / Plazo Medio de Pago | 8,10 |

KONTSUMO ENERGETIKOAK CONSUMOS ENERGETICOS

- Ekitaldiaren amaieran soilik / Solamente a la finalización del ejercicio.

PERTSONALAREN KOSTUA COSTE DE PERSONAL

- Ekitaldiaren amaieran soilik / Solamente a la finalización del ejercicio.

FINANTZIAZIO EGITURA ESTRUCTURA DE FINANCIACIÓN

- Ekitaldiaren amaieran soilik / Solamente a la finalización del ejercicio.

Azken hilabeteen burututako ekintza/ekitaldi aipagarrienak Acciones/Eventos más relevantes realizadas en el último mes

| |
|--|
| |
|--|

Hurrengo hilabeteen burutuko diren ekintza/ekitaldi aipagarrienak Acciones/Eventos más relevantes para el próximo mes.

Gizarte Erantzukin Korporatiboa / Responsabilidad Social Corporativa

| |
|--|
| Tapoi, arrautza kutxak, mobilak eta pilen bilketa ikasturte osoan. Recogida de tapones, cajas de huevos, móviles y pilas durante todo el curso. |
|--|

| |
|---|
| Instalazioak uztea: Gimnasia adinekoentzat, Bertsozale Elkarteari, Berritzeguneko batzarrak, Euskaltegietako zuzendari bilera. Cesión de instalaciones: Gimnasia tercera edad, Bertsozale Elkarte, reuniones Berritzegune, reuniones directores de euskaltegi. |
|---|

| |
|--|
| Ekintza solidarioak: Errigora proiektuan parte hartu, Gabonetako azoka solidarioa, Egunkariak batu dirua biltzeko eta umeak apadrinatzeko. Acciones solidarias: Participar en el proyecto Errigora, Mercadillo solidario de Navidad, Recogida de periodicos para obtener dinero y poder así apadrinar niños. |
|--|



OBRAK ETA KONTRATAZIOA
OBRAS Y CONTRATACION

| Gaia / Asunto. | Egoera / Estado |
|----------------|-----------------|
| | |
| | |

SARIAK ETA ERREKONozIMENDUAK
PREMIOS Y RECONOCIMIENTOS

Lortutakoak

Obtenidos

| |
|---|
| Zilarrezko Q-a Q de plata |
| Ekoscan plus |
| Irisgarritasun unibertsala AENOR Accesibilidad Universal AENOR |
| Zerbitzuen Kartaren zertifikazioa Carta de servicios certificada |
| 5s. |

Prestatzen

Preparando

| |
|--|
| |
| |
| |

Beste gai batzuk

Otros datos de interés

Juntaren eskaerak

Peticiones de la junta

JARDUERA / ACTIVIDAD

Jardueraren datu aipagarrienak / Datos más relevantes de la actividad

2017-18 ikasturtea / Curso 2017-18

| TALDEAK | | | GENEROA | |
|----------------|---------------|----------------|---------------------|--------------------|
| MAILAK | TALDE KOPURUA | IKASLE KOPURUA | EMAKUMEAK | GIZONAK |
| A1 | 2 | 23 | 17 | 6 |
| A2 | 2 | 27 | 14 | 13 |
| B1 | 3 | 27 | 20 | 7 |
| B2 | 4 | 39 | 29 | 10 |
| C1 | 4 | 40 | 34 | 6 |
| GUZTIRA | 15 | 165 | 123 (%74,55) | 42 (%25,45) |

| AUTOIKASKETA | | GENEROA | |
|----------------|----------------|--------------------|-------------------|
| MAILAK | IKASLE KOPURUA | EMAKUMEAK | GIZONAK |
| A1 / A2 | 4 | 1 | 3 |
| B1 | 5 | 3 | 2 |
| B2 | 5 | 4 | 1 |
| C1 | 4 | 3 | 1 |
| GUZTIRA | 18 | 11 (%61,11) | 7 (%38,89) |

| TALDE BEREZIAK | | GENEROA | | |
|----------------|---------------------|----------------|--------------------|-------------------|
| MAILAK | TALDE KOPURUA | IKASLE KOPURUA | EMAKUMEAK | GIZONAK |
| A1/A2 | 3 | 33 | 24 | 9 |
| | Adinekoak: 2 | 24 | 16 | 8 |
| | Barandiaran Res.: 1 | 9 | 8 | 1 |
| GUZTIRA | 3 | 33 | 24 (%72,73) | 9 (%27,27) |

Ikasleen banaketa - Generoa / Distribución alumnado - Genero

- **Ikasle kopurua guztira / nº total de alumnos/as 216**
Emakumezkoak / mujeres158 (%73,15)
Gizonezkoak / hombres58 (%26,85)

Izena eman dutenak guztira / nº de inscritos: 243

2017ko urriaren 2an, DURANGOkO UDAL EUSKALTEGIAK, bere CURRICULUM proiektua aurkeztu zion HABEri.

El día 2 de octubre de 2017, el EUSKALTEGI MUNICIPAL de DURANGO entregó en HABE su proyecto de CURRICULUM.

Aginte Taula Estrategikoko adierazleak / Indicadores más relevantes del CME

AGINTE TAULA

| XEDEAREN BETETZE MAILA NEURTZEKO ADIERAZLEAK Indicadores del cumplimiento de la MISIÓN | | | | | | | |
|---|--------------------------|------------------------------|-------|------------------------------|-------|-------|--------|
| | Helburua Objetivo | 2017 | 2016 | 2015 | 2014 | 2013 | 2012 |
| Irakasleen profesionaltasunari buruz ikasleek daukaten asetasun maila. Grado de satisfacción del alumnado con respecto de la profesionalidad del profesorado | 8,5-9,0 | --- | 8,96 | --- | 8,56 | --- | 8,32 |
| Ikasleak irakaskuntza pertsonalizatuari buruz duen pertzepzioa Percepción del alumnado sobre la enseñanza personalizada | 8,5-9,0 | --- | 9,06 | --- | 8,63 | --- | 8,56 |
| Ikaslearen asetasun maila klaseen planifikazioarekin eta garapenarekin Grado de satisfacción del alumnado con la planificación y desarrollo de la clase | 8,0-8,5 | --- | 8,64 | --- | 8,21 | --- | 8,01 |
| Ikasleak, irakaskuntzarako erabiltzen diren metodologia eta teknologiari buruz, duen pertzepzioa. Percepción del alumnado sobre metodología y tecnología utilizada. | 8,5-9,0 | --- | 8,7 | --- | 8,55 | --- | 8,35 |
| Irigarritasun ziurtagiriaren aurrerapen maila. Grado de implantación de la certificación de accesibilidad | %100 Mantendu | 100% | 100% | 100% | 100% | 70% | 70% |
| Ekoscan Plus ziurtagiriaren aurrerapen maila Grado de avance en la certificación Ekoscan Plus | %100 Mantendu | 100% | 100% | 100% | 100% | 100% | 100% |
| Ordu lektibo kopurua Nº de horas lectivas | >=4.043 | | 4.410 | 4.196 | 3.954 | 4.357 | 4.376 |
| Tasaren bidez estaltzen den gastuaren zenbatekoa (gastu arruntaren arabera) Coeficiente de cobertura de las tasas (s/gasto corriente) | 10% | | 7,86% | 8,60% | 8,62% | 6,57% | 11,03% |
| Prozesuen kudeaketaren ezarpen maila. Grado de implantación de los procesos | 100% | 99,9% | 97% | 97% | 97% | 84% | 94% |
| Kudeaketaren aurrerapen maila MGA modeloarekin arabera Grado de avance en la gestión en función del modelo MGA | Aurreratua1 Avanzado1 | Garatuta 1 Desarrollado 1 | | Garatuta 1 Desarrollado 1 | | --- | --- |

| IKUSKERAREN BETETZE MAILA NEURTZEKO ADIERAZLEAK Indicadores de consecución de la VISIÓN | | | | | | | |
|---|----------------------|------|-------|-------|-------|-------|--------|
| | Helburua Objetivo | 2017 | 2016 | 2015 | 2014 | 2013 | 2012 |
| Ordu lektibo kopurua Nº de horas lectivas | >=4.043 | | 4.410 | 4.196 | 3.954 | 4.357 | 4.376 |
| Lantzen dugun arlo / proiektu kopurua. Número de proyectos / áreas en los que trabajamos. | 5 | 4 | 4 | 4 | 4 | 4 | 4 |
| Ikaslearen pertzepzioa euskaltegiak antolatzen dituen ekintzen eraginari buruz (egokiak diren ala ez normalizazioarako eta hedapenerako) Percepción del alumnado sobre la influencia de las actividades organizadas en la normalización y uso del euskera (son adecuadas para la normalización y la difusión) | >90% | --- | 94,7% | --- | 100% | --- | --- |
| Ikaslearen gogobetetze-maila orokorra Satisfacción global del alumnado | 8,5-9,0 | --- | 8,71 | --- | 8,52 | --- | 8,22 |
| Pertsonen asetasun maila Grado de satisfacción de las personas | 8,5-9,0 | --- | 8,84 | --- | 8,85 | --- | 8,82 |
| Irigarritasun ziurtagiriaren aurrerapen maila. Grado de implantación de la certificación de accesibilidad | %100 Mantendu | 100% | 100% | 100% | 100% | 70% | 70% |
| Ekoscan ziurtagiriaren aurrerapen maila Grado de avance en la certificación Ekoscan | %100 Mantendu | 100% | 100% | 100% | 100% | 100% | 100% |
| Tasaren bidez estaltzen den gastuaren zenbatekoa (gastu arruntaren arabera) Coeficiente de cobertura de las tasas (s/gasto corriente) | 10% | | 7,86% | 8,60% | 8,62% | 6,57% | 11,03% |
| Durangoko gizartearen euskaltegia ezagutzen dutenen ehunekoa Porcentaje de personas que conocen el Euskaltegi | 75,00% | --- | 70% | --- | 63% | --- | 83,54% |

| BALOREEN BETETZE MAILA NEURTZEKO ADIERAZLEAK | | | | | | | |
|--|----------------------|------|------|------|------|------|------|
| | Helburua Objetivo | 2017 | 2016 | 2015 | 2014 | 2013 | 2012 |
| B Pertsonen asetasun maila balioen betetze mailari buruz Percepción de las personas sobre el cumplimiento de los valores (Barne analisia - Análisis interno) | 8,5-9,0 | --- | 8,82 | --- | --- | --- | --- |
| B Erabiltzaileen asetasun maila balioen betetze mailari buruz Percepción de las personas usuarias sobre el cumplimiento de los valores (Kanpo analisia - Análisis externo) | | --- | --- | --- | --- | --- | --- |

EGOERA PRESUPUESTARIOA
SITUACION PRESUPUESTARIA

2017ko aurrekontuaren bigarren hiruhilekoaren kitapena eta ratio ekonomikoko garrantzitsuenak. **Laburpena.** Liquidación presupuestaria 2º trimestre de 2017 y ratios económicos más importantes. Resumen.

DURANGO EUSKALTEGIA

Liquidación 3er Trimestre 2017
 2017ko 3. hiruhilekoari dagokion kitapena

Importes en euros (sin decimales)

| Sarrerak / Ingresos | | | |
|---|--|-------------------------------|---------------------------|
| Kontzeptuak / Conceptos | Aurreikusitakoa Presupuestado | Kitatuta Liquidado | Jasota Cobrado |
| Tasak emandako zerbitzuagatik Tasas por prestación del servicio | 44.850 | 4.063 | 4.063 |
| III kapituluko beste sarrera batzuk Otros ingresos del cap. III | 0 | 18 | 18 |
| Udalaren ekarpena Aportación municipal | 245.038 | 245.038 | 183.779 |
| HABEren ekarpena Aportación de HABE | 255.370 | 211.853 | 150.991 |
| Beste digulaguntza batzuk eta enpresen ekarpenak Otras subvenciones y aportaciones de empresas | 0 | 0 | 0 |
| Ondarezko sarrerak (interesak ...) Ingresos patrimoniales (intereses, etc.) | 100 | 0 | 0 |
| VI, VII, VIII eta IX kapituluetako sarrerak Ingresos de los cap. VI, VII, VIII y IX | 27.471 | 0 | 0 |
| Ohiko diru-sarrerak Ingresos Corrientes | 545.358 | 461.760 | 278.378 |
| Kapital sarrerak Ingresos de Capital | 27.471 | 0 | 0 |
| Sarrerak guztira Total Ingresos | 572.829 | 460.973 | 338.850 |

| Sarreren (ohikoak) ratioak Ratios de ingresos (corrientes) | Zenbatekoa Importe | % |
|---|-------------------------------|----------|
| Kitatzeko geratzen dena Pendiente de liquidar | 84.385 | 15,47% |
| Kobratzeko geratzen dena Pendiente de cobrar | 122.122 | 26,49% |
| Burututakoaren % % de ejecución | | 84,53% |

- Hiruhilekoaren amaieran soilik / Solamente a la finalización de cada trimestre.

| Gastuak / Gastos | | | | |
|--|--|---------------------------------|-------------------------------------|---------------------------------|
| Kontzeptuak / Conceptos | Aurreikusitakoa Presupuestado | Erabilitakoa Gastado | Fakturaturakoa Facturado | Ordaindutakoa Pagado |
| Pertsonala Personal | 469.128 | 366.154 | 366.154 | 356.323 |
| Mantenua, zerbitzuak, kontsumoak etab Mantenimiento, servicios, consumos etc. . | 76.140 | 53.975 | 41.142 | 41.142 |
| Bekak Becas | 900 | 37 | 37 | 37 |
| Beste gastu batzuk Otros gastos | | | | |
| Inbertsioak Inversiones | 20.282 | 0 | 0 | 0 |
| Beste kapital gastu batzuk Otros Gastos de capital | 6.379 | 0 | 0 | 0 |
| Ohiko gastuak Gastos corrientes | 546.168 | 420.166 | 407.333 | 397.502 |
| Kapital gastuak Gastos de capital | 26.661 | 0 | 0 | 0 |
| Gastuak guztira Total Gastos | 572.829 | 420.166 | 407.333 | 397.502 |

| Gastuen ratioak (ohikoak) / Ratios de gastos (corrientes) | Zenbatekoa Importe | % |
|--|-------------------------------|----------|
| Erabilgarria (Aurrikusitakoa-gastatutakoa) Disponible (Presupuestado-gastado) | 126.002 | 23% |
| Bideratzeko dagoena (erabilitakoa-fakt) Pendiente de tramitar (gastado-facturado) | 12.833 | 3% |
| Ordaintzeko dagoena (fakt.-ordaindutakoa) Pendiente de pagar (facturado-pagado) | 9.831 | 2% |
| Erabilitakoaren %a % de ejecución | | 77% |

| Aurrekontuzko emaitza eta Diruzaintza-gainerakoa/ Resultado Presupuestario y Remanente de Tesorería | Zenbatekoa Importe |
|--|-------------------------------|
| Arrekontuzko emaitza / Resultado Presupuestario | |
| Diruzaintza-gainerakoa / Remanente de Tesorería | |

| Ordainketako Epeko Media / Plazo Medio de Pago | PMP |
|---|-------------|
| Ordainketako Epeko Media / Plazo Medio de Pago | 8,10 |

KONTSUMO ENERGETIKOAK CONSUMOS ENERGETICOS

- Ekitaldiaren amaieran soilik / Solamente a la finalización del ejercicio.

PERTSONALAREN KOSTUA **COSTE DE PERSONAL**

- Ekitaldiaren amaieran soilik / Solamente a la finalización del ejercicio.

FINANTZIAZIO EGITURA **ESTRUCTURA DE FINANCIACIÓN**

- Ekitaldiaren amaieran soilik / Solamente a la finalización del ejercicio.

Azken hilabetean burututako ekintza/ekitaldi aipagarrienak **Acciones/Eventos más relevantes realizadas en el último mes**

Hurrengo hilabetean burutuko diren ekintza/ekitaldi aipagarrienak **Acciones/Eventos más relevantes para el próximo mes.**

Gizarte Erantzukin Korporatiboa / Responsabilidad Social Corporativa

| |
|--|
| Tapoi, arrautza kutxak, mobilak eta pilen bilketa ikasturte osoan. Recogida de tapones, cajas de huevos, móviles y pilas durante todo el curso. |
|--|

| |
|--|
| Instalazioak uztea: Gimnasia adinekoentzat, Bertsozale Elkarteari, Berritzeguneko batzarrak, Euskaltegietako zuzendari bilera. Cesión de instalaciones: Gimnasia tercera edad, Bertsozale Elkartea, reuniones Berritzegune, reuniones directores de euskaltegi. |
|--|

| |
|--|
| Ekintza solidarioak: Errigora proiektuan parte hartu, Gabonetako azoka solidarioa, Egunkariak batu dirua biltzeko eta umeak apadrinatzeko. Acciones solidarias: Participar en el proyecto Errigora, Mercadillo solidario de Navidad, Recogida de periodicos para obtener dinero y poder así apadrinar niños. |
|--|

OBRAK ETA KONTRATAZIOA **OBRAS Y CONTRATACION**

| Gaia / Asunto. | Egoera / Estado |
|----------------|-----------------|
| | |
| | |

SARIAK ETA ERREKONNOZIMENDUAK PREMIOS Y RECONOCIMIENTOS

Lortutakoak

Obtenidos

| |
|---|
| Zilarrezko Q-a Q de plata |
| Ekoscan plus |
| Irisgarritasun unibertsala AENOR Accesibilidad Universal AENOR |
| Zerbitzuen Kartaren zertifikazioa Carta de servicios certificada |
| 5s. |

Prestatzen

Preparando

| |
|--|
| |
| |
| |

Beste gai batzuk

Otros datos de interés

Juntaren eskaerak

Peticiones de la junta

JARDUERA / ACTIVIDAD

Jardueraren datu aipagarrienak / Datos más relevantes de la actividad

2017-18 ikasturtea / Curso 2017-18

| TALDEAK | | | GENEROA | |
|----------------|---------------|----------------|---------------------|--------------------|
| MAILAK | TALDE KOPURUA | IKASLE KOPURUA | EMAKUMEAK | GIZONAK |
| A1 | 2 | 21 | 16 | 5 |
| A2 | 2 | 24 | 11 | 13 |
| B1 | 3 | 25 | 19 | 6 |
| B2 | 4 | 38 | 28 | 10 |
| C1 | 4 | 40 | 35 | 5 |
| GUZTIRA | 15 | 148 | 109 (%73,65) | 39 (%26,35) |

| AUTOIKASKETA | | GENEROA | |
|----------------|----------------|--------------------|-------------------|
| MAILAK | IKASLE KOPURUA | EMAKUMEAK | GIZONAK |
| A1 / A2 | 5 | 1 | 4 |
| B1 | 5 | 3 | 2 |
| B2 | 5 | 4 | 1 |
| C1 | 4 | 3 | 1 |
| GUZTIRA | 21 | 13 (%61,90) | 8 (%38,10) |

| TALDE BEREZIAK | | | GENEROA | |
|----------------|---|----------------|--------------------|--------------------|
| MAILAK | TALDE KOPURUA | IKASLE KOPURUA | EMAKUMEAK | GIZONAK |
| A1/A2 | 3 (Adinekoak:2 /Barandiaran: 1 1 Mintzamen taldea) | 33 | 24 | 9 |
| B2/C1 | | 13 | 9 | 4 |
| GUZTIRA | 4 | 46 | 33 (%71,74) | 13 (%28,26) |

Ikasleen banaketa - Generoa / Distribución alumnado - Genero

- **Ikasle kopurua guztira / nº total de alumnos/as 215**
Emakumezkoak / mujeres155 (%72,09)
Gizonezkoak / hombres 60 (%27,91)

SARE SOZIALETAN PRESENTZIA INDARTZEA: Euskaltegiko hiru langile, sare sozialei buruzko formazio saioetan parte hartzen ari dira. Durangoko Udal Euskaltegiak, **WEB ORRIA** eta **FACEBOOK** aukeratu ditu bere informazioa eta irudia gizarteratzeko.

REFORZAR LA PRESENCIA EN LAS REDES SOCIALES: Tres trabajador@s del Euskaltegi estan participando en sesiones formativas de redes sociales. El Euskaltegi Municipal de Durango, ha optado por la **PAGINA WEB** y por **FACEBOOK** para difundir su información y reforzar su presencia en la sociedad.

Aginte Taula Estrategikoko adierazleak / Indicadores más relevantes del CME

AGINTE TAULA

XEDEAren betetze maila neurtzeko adierazleak

Indicadores del cumplimiento de la MISIÓN

| | Helburua Objetivo | 2017 | 2016 | 2015 | 2014 | 2013 | 2012 |
|---|--------------------------|------------------------------|------------------------------|-------|-------|-------|--------|
| Irakasleen profesionaltasunari buruz ikasleek daukaten asetasun maila. Grado de satisfacción del alumnado con respecto de la profesionalidad del profesorado | 8,5-9,0 | --- | 8,96 | --- | 8,56 | --- | 8,32 |
| Ikasleak irakaskuntza pertsonalatuari buruz duen pertzepzioa Percepción del alumnado sobre la enseñanza personalizada | 8,5-9,0 | --- | 9,06 | --- | 8,63 | --- | 8,56 |
| Ikaslearen asetasun maila klaseen planifikazioarekin eta garapenearekin Grado de satisfacción del alumnado con la planificación y desarrollo de la clase | 8,0-8,5 | --- | 8,64 | --- | 8,21 | --- | 8,01 |
| Ikasleak, irakaskuntzarako erabiltzen diren metodologia eta teknologiari buruz, duen pertzepzioa. Percepción del alumnado sobre metodología y tecnología utilizada. | 8,5-9,0 | --- | 8,7 | --- | 8,55 | --- | 8,35 |
| Irisgarritasun ziurtagiriaren aurrerapen maila. Grado de implantación de la certificación de accesibilidad | %100 Mantendu | 100% | 100% | 100% | 100% | 70% | 70% |
| Ekoscan Plus ziurtagiriaren aurrerapen maila Grado de avance en la certificación Ekoscan Plus | %100 Mantendu | 100% | 100% | 100% | 100% | 100% | 100% |
| Ordu lektibo kopurua Nº de horas lectivas | >=4.043 | 4.587 | 4.410 | 4.196 | 3.954 | 4.357 | 4.376 |
| Tasaren bidez estaltzen den gastuaren zenbatekoa (gastu arruntaren arabera) Coeficiente de cobertura de las tasas (s/gasto corriente) | 10% | | 7,86% | 8,60% | 8,62% | 6,57% | 11,03% |
| Prozesuen kudeaketaren ezarpen maila. Grado de implantación de los procesos | 100% | 99,9% | 97% | 97% | 97% | 84% | 94% |
| Kudeaketaren aurrerapen maila MGA modeloaren arabera Grado de avance en la gestión en función del modelo MGA | Aurreratua1 Avanzado1 | Garatuta 1 Desarrollado 1 | Garatuta 1 Desarrollado 1 | --- | --- | --- | --- |

IKUSKERaren betetze maila neurtzeko adierazleak

Indicadores de consecución de la VISIÓN

| | Helburua Objetivo | 2017 | 2016 | 2015 | 2014 | 2013 | 2012 |
|--|----------------------|-------|-------|-------|-------|-------|--------|
| Ordu lektibo kopurua Nº de horas lectivas | >=4.043 | 4.587 | 4.410 | 4.196 | 3.954 | 4.357 | 4.376 |
| Lantzen dugun arlo / proiektu kopurua. Número de proyectos / áreas en los que trabajamos. | 5 | 4 | 4 | 4 | 4 | 4 | 4 |
| Ikasleen pertzepzioa euskaltegiak antolatzen dituen ekintzen eraginari buruz (egokiak diren ala ez normalizaziorako eta hedapenerako) Percepción del alumnado sobre la influencia de las actividades organizadas en la normalización y uso del euskera (son adecuadas para la normalización y la difusión) | >90% | --- | 94,7% | --- | 100% | --- | --- |
| Ikasleen gogobetetze-maila orokorra Satisfacción global del alumnado | 8,5-9,0 | --- | 8,71 | --- | 8,52 | --- | 8,22 |
| Pertsonen asetasun maila Grado de satisfacción de las personas | 8,5-9,0 | --- | 8,84 | --- | 8,85 | --- | 8,82 |
| Irisgarritasun ziurtagiriaren aurrerapen maila. Grado de implantación de la certificación de accesibilidad | %100 Mantendu | 100% | 100% | 100% | 100% | 70% | 70% |
| Ekoscan ziurtagiriaren aurrerapen maila Grado de avance en la certificación Ekoscan | %100 Mantendu | 100% | 100% | 100% | 100% | 100% | 100% |
| Tasaren bidez estaltzen den gastuaren zenbatekoa (gastu arruntaren arabera) Coeficiente de cobertura de las tasas (s/gasto corriente) | 10% | | 7,86% | 8,60% | 8,62% | 6,57% | 11,03% |
| Durangoko gizartearen euskaltegia ezagutzen dutenen ehunekoa Porcentaje de personas que conocen el Euskaltegi | 75,00% | --- | 70% | --- | 63% | --- | 83,54% |

BALOREen betetze maila neurtzeko adierazleak

| | Helburua Objetivo | 2017 | 2016 | 2015 | 2014 | 2013 | 2012 |
|---|----------------------|------|------|------|------|------|------|
| B Pertsonen asetasun maila balioen betetze mailari buruz Percepción de las personas sobre el cumplimiento de los valores (Barne analisia - Análisis interno) | 8,5-9,0 | --- | 8,82 | --- | --- | --- | --- |
| B Erabiltzaileen asetasun maila balioen betetze mailari buruz Percepción de las personas usuarias sobre el cumplimiento de los valores (Kanpo analisia - Análisis externo) | | --- | --- | --- | --- | --- | --- |

EGOERA PRESUPUESTARIOA SITUACION PRESUPUESTARIA

- Hiruhilekoaren amaieran soilik / Solamente a la finalización de cada trimestre.

KONTSUMO ENERGETIKOAK CONSUMOS ENERGETICOS

- Ekitaldiaren amaieran soilik / Solamente a la finalización del ejercicio.

PERTSONALAREN KOSTUA COSTE DE PERSONAL

- Ekitaldiaren amaieran soilik / Solamente a la finalización del ejercicio.

FINANTZIAZIO EGITURA ESTRUCTURA DE FINANCIACIÓN

- Ekitaldiaren amaieran soilik / Solamente a la finalización del ejercicio.

Azken hilabeteen burututako ekintza/ekitaldi aipagarrienak

Acciones/Eventos más relevantes realizadas en el último mes

- Mintzodromoa 2017ko azaroaren 6 eta 7an 57 lagun
- Mintzodromo 6 y 7 de noviembre 57 personas

Hurrengo hilabeteen burutuko diren ekintza/ekitaldi aipagarrienak

Acciones/Eventos más relevantes para el próximo mes.

- “Drag-e uraren bila” antzerki emanaldia San Agustin kultur Gunean (Azaroak 12).
 - Obra de teatro “Drag-e uraren bila” en San Agustin Kultur Gunea (12 de noviembre).
 - Berbalagun mintzodromoa (Azaroak 30)
 - Mintzodromo Berbalagun (30 de noviembre)
-

Gizarte Erantzukin Korporatiboa / Responsabilidad Social Corporativa

| |
|--|
| Tapoi, arrautza kutxak, mobilak eta pilen bilketa ikasturte osoan. Recogida de tapones, cajas de huevos, móviles y pilas durante todo el curso. |
| Instalazioak uztea: Gimnasia adinekoentzat, Bertsozale Elkarteari, Berritzeguneko batzarrak, Euskaltegietako zuzendari bilera. Cesión de instalaciones: Gimnasia tercera edad, Bertsozale Elkartea, reuniones Berritzegune, reuniones directores de euskaltegi. |
| Ekintza solidarioak: Errigora proiektuan parte hartu, Gabonetako azoka solidarioa, Egunkariak batu dirua biltzeko eta umeak apadrinatzeko. Acciones solidarias: Participar en el proyecto Errigora, Mercadillo solidario de Navidad, Recogida de periodicos para obtener dinero y poder así apadrinar niños. |

OBRAK ETA KONTRATAZIOA

OBRAS Y CONTRATACION

| Gaia / Asunto. | Egoera / Estado |
|----------------|-----------------|
| | |
| | |

SARIAK ETA ERREKONozIMENDUAK

PREMIOS Y RECONOCIMIENTOS

Lortutakoak

Obtenidos

| |
|---|
| Zilarrezko Q-a Q de plata |
| Ekoscan plus |
| Irisgarritasun unibertsala AENOR Accesibilidad Universal AENOR |
| Zerbitzuen Kartaren zertifikazioa Carta de servicios certificada |
| 5s. |



Prestatzen

Preparando

| |
|--|
| |
| |
| |

Beste gai batzuk

Otros datos de interés

Juntaren eskaerak

Peticiones de la junta

JARDUERA / ACTIVIDAD

Jardueraren datu aipagarrienak / Datos más relevantes de la actividad

2017-18 ikasturtea / Curso 2017-18

| TALDEAK | | GENEROA | | |
|----------------|---------------|----------------|---------------------|--------------------|
| MAILAK | TALDE KOPURUA | IKASLE KOPURUA | EMAKUMEAK | GIZONAK |
| A1 | 2 | 18 | 14 | 4 |
| A2 | 2 | 20 | 9 | 11 |
| B1 | 3 | 25 | 19 | 6 |
| B2 | 4 | 37 | 28 | 9 |
| C1 | 4 | 44 | 35 | 9 |
| GUZTIRA | 15 | 144 | 105 (%72,92) | 39 (%27,08) |

| AUTOIKASKETA | | GENEROA | |
|----------------|----------------|-----------------|----------------|
| MAILAK | IKASLE KOPURUA | EMAKUMEAK | GIZONAK |
| A1 / A2 | 7 | 3 | 4 |
| B1 | 5 | 3 | 2 |
| B2 | 5 | 4 | 1 |
| C1 | 3 | 2 | 1 |
| GUZTIRA | 20 | 12 (%60) | 8 (%40) |

| TALDE BEREZIAK | GENEROA | | | |
|----------------|---|----------------|--------------------|--------------------|
| MAILAK | TALDE KOPURUA | IKASLE KOPURUA | EMAKUMEAK | GIZONAK |
| A1/A2 | 3 (Adinekoak:2 /Barandiaran: 1 1 Mintzamen taldea) | 33 | 24 | 9 |
| B2/C1 | | 13 | 9 | 4 |
| GUZTIRA | 4 | 46 | 33 (%71,74) | 13 (%28,26) |

Ikasleen banaketa - Generoa / Distribución alumnado - Genero

- **Ikasle kopurua guztira / nº total de alumnos/as 210**
Emakumezkoak / mujeres150 (%71,43)
Gizonezkoak / hombres 60 (%28,57)

Aginte Taula Estrategikoko adierazleak / Indicadores más relevantes del CME

AGINTE TAULA

XEDEAren betetze maila neurtzeko adierazleak

Indicadores del cumplimiento de la MISIÓN

| | Helburua Objetivo | 2017 | 2016 | 2015 | 2014 | 2013 | 2012 |
|---|--------------------------|------------------------------|-------|------------------------------|-------|-------|--------|
| Irakasleen profesionaltasunari buruz ikasleek daukaten asetasun maila. Grado de satisfacción del alumnado con respecto de la profesionalidad del profesorado | 8,5-9,0 | --- | 8,96 | --- | 8,56 | --- | 8,32 |
| Ikasleak irakaskuntza pertsonalizatuari buruz duen pertzepzioa Percepción del alumnado sobre la enseñanza personalizada | 8,5-9,0 | --- | 9,06 | --- | 8,63 | --- | 8,56 |
| Ikaslearen asetasun maila klaseen planifikazioarekin eta garapenarekin Grado de satisfacción del alumnado con la planificación y desarrollo de la clase | 8,0-8,5 | --- | 8,64 | --- | 8,21 | --- | 8,01 |
| Ikasleak, irakaskuntzarako erabiltzen diren metodologia eta teknologiari buruz, duen pertzepzioa. Percepción del alumnado sobre metodología y tecnología utilizada. | 8,5-9,0 | --- | 8,7 | --- | 8,55 | --- | 8,35 |
| Irisgarritasun ziurtagiriaren aurrerapen maila. Grado de implantación de la certificación de accesibilidad | %100 Mantendu | 100% | 100% | 100% | 100% | 70% | 70% |
| Ekoscan Plus ziurtagiriaren aurrerapen maila Grado de avance en la certificación Ekoscan Plus | %100 Mantendu | 100% | 100% | 100% | 100% | 100% | 100% |
| Ordu lektibo kopurua Nº de horas lectivas | >,=4.043 | 4.587 | 4.410 | 4.196 | 3.954 | 4.357 | 4.376 |
| Tasaren bidez estaltzen den gastuaren zenbatekoa (gastu arruntaren arabera) Coeficiente de cobertura de las tasas (s/gasto corriente) | 10% | | 7,86% | 8,60% | 8,62% | 6,57% | 11,03% |
| Prozesuen kudeaketaren ezarpen maila. Grado de implantación de los procesos | 100% | 99,9% | 97% | 97% | 97% | 84% | 94% |
| Kudeaketaren aurrerapen maila MGA modeloaren arabera Grado de avance en la gestión en función del modelo MGA | Aurreratua1 Avanzado1 | Garatuta 1 Desarrollado 1 | | Garatuta 1 Desarrollado 1 | | --- | --- |

IKUSKERaren betetze maila neurtzeko adierazleak

Indicadores de consecución de la VISIÓN

| | Helburua Objetivo | 2017 | 2016 | 2015 | 2014 | 2013 | 2012 |
|--|----------------------|-------|-------|-------|-------|-------|--------|
| Ordu lektibo kopurua Nº de horas lectivas | >,=4.043 | 4.587 | 4.410 | 4.196 | 3.954 | 4.357 | 4.376 |
| Lantzen dugun arlo / proiektu kopurua. Número de proyectos / áreas en los que trabajamos. | 5 | 4 | 4 | 4 | 4 | 4 | 4 |
| Ikasleen pertzepzioa euskaltegiak antolatzen dituen ekintzen eraginari buruz (egokiak diren ala ez normalizaziorako eta hedapenerako) Percepción del alumnado sobre la influencia de las actividades organizadas en la normalización y uso del euskera (son adecuadas para la normalización y la difusión) | >90% | --- | 94,7% | --- | 100% | --- | --- |
| Ikasleen gogobetetze-maila orokorra Satisfacción global del alumnado | 8,5-9,0 | --- | 8,71 | --- | 8,52 | --- | 8,22 |
| Pertsonen asetasun maila Grado de satisfacción de las personas | 8,5-9,0 | --- | 8,84 | --- | 8,85 | --- | 8,82 |
| Irisgarritasun ziurtagiriaren aurrerapen maila. Grado de implantación de la certificación de accesibilidad | %100 Mantendu | 100% | 100% | 100% | 100% | 70% | 70% |
| Ekoscan ziurtagiriaren aurrerapen maila Grado de avance en la certificación Ekoscan | %100 Mantendu | 100% | 100% | 100% | 100% | 100% | 100% |
| Tasaren bidez estaltzen den gastuaren zenbatekoa (gastu arruntaren arabera) Coeficiente de cobertura de las tasas (s/gasto corriente) | 10% | | 7,86% | 8,60% | 8,62% | 6,57% | 11,03% |
| Durangoko gizartearen euskaltegia ezagutzen dutenen ehunekoa Porcentaje de personas que conocen el Euskaltegi | 75,00% | --- | 70% | --- | 63% | --- | 83,54% |

BALOREen betetze maila neurtzeko adierazleak

| | Helburua Objetivo | 2017 | 2016 | 2015 | 2014 | 2013 | 2012 |
|---|----------------------|------|------|------|------|------|------|
| Pertsonen asetasun maila balioen betetze mailari buruz Percepción de las personas sobre el cumplimiento de los valores (Barne analisia - Análisis interno) | 8,5-9,0 | --- | 8,82 | --- | --- | --- | --- |
| Erabiltzaileen asetasun maila balioen betetze mailari buruz Percepción de las personas usuarias sobre el cumplimiento de los valores (Kanpo analisia - Análisis externo) | | --- | --- | --- | --- | --- | --- |

EGOERA PRESUPUESTARIOA SITUACION PRESUPUESTARIA

- Hiruhilekoaren amaieran soilik / Solamente a la finalización de cada trimestre.

KONTSUMO ENERGETIKOAK CONSUMOS ENERGETICOS

- Ekitaldiaren amaieran soilik / Solamente a la finalización del ejercicio.

PERTSONALAREN KOSTUA COSTE DE PERSONAL

- Ekitaldiaren amaieran soilik / Solamente a la finalización del ejercicio.

FINANTZIAZIO EGITURA ESTRUCTURA DE FINANCIACIÓN

- Ekitaldiaren amaieran soilik / Solamente a la finalización del ejercicio.

Azken hilabeteen burututako ekintza/ekitaldi aipagarrienak

Acciones/Eventos más relevantes realizadas en el último mes

- Berbalagun mintzodromoa Plateruena kafe antzokian, azaroaren 30ean, 41 lagun
- Mintzodromo en Plateruena Kafe Antzokia, 30 de noviembre 41 personas
- Mintzodromoa 2017ko abenduaren 4 eta 5ean 42 lagun
- Mintzodromo 4 y 5 de diciembre 42 personas
- Azoka solidarioa
- Mercado solidario
- Gabonetako lehiaketa
- Concurso de Navidad

Hurrengo hilabetean burutuko diren ekintza/ekitaldi aipagarrienak

Acciones/Eventos más relevantes para el próximo mes.

- BAI EUSKARARI auditoria
- Auditoria BAI EUSKARARI

Gizarte Erantzukin Korporatiboa / Responsabilidad Social Corporativa

Tapoi, arrautza kutxak, mobilak eta pilen bilketa ikasturte osoan.
Recogida de tapones, cajas de huevos, móviles y pilas durante todo el curso.

Instalazioak uztea: Gimnasia adinekoentzat, Bertsozale Elkarteari,
Berritzeguneko batzarrak, Euskaltegietako zuzendari bilera.
Cesión de instalaciones: Gimnasia tercera edad, Bertsozale Elkartea, reuniones
Berritzegune, reuniones directores de euskaltegi.

Ekintza solidarioak: Errigora proiektuan parte hartu, Gabonetako azoka
solidarioa, Egunkariak batu dirua biltzeko eta umeak apadrinatzeko.
Acciones solidarias: Participar en el proyecto Errigora, Mercadillo solidario de
Navidad, Recogida de periodicos para obtener dinero y poder así
apadrinar niños.

OBRAK ETA KONTRATAZIOA

OBRAS Y CONTRATACION

| Gaia / Asunto. | Egoera / Estado |
|----------------|-----------------|
| | |
| | |

SARIAK ETA ERREKONNOZIMENDUAK

PREMIOS Y RECONOCIMIENTOS

Lortutakoak

Obtenidos

Zilarrezko Q-a

Q de plata

Ekoscan plus

Irisgarritasun unibertsala AENOR

Accesibilidad Universal AENOR

Zerbitzuen Kartaren zertifikazioa

Carta de servicios certificada

5s.



Prestatzen

Preparando

| |
|--|
| |
| |
| |

Beste gai batzuk

Otros datos de interés

Juntaren eskaerak

Peticiones de la junta